SALA DE LECTURĂ

Actualitate
Revolta diabeticilor
/p. 3

Actualitate
„Azilul" limitat nedemocratic?
/p. 8

Sport
Retrogradează oare Corvinul?
/p. 9

Magazin
Schwarzengger la spital
/p. 16

Astăzi:
Cartea poştală de Crăciun
/p.6

JURNAL DE HUNEDOARA

CUVÂNTUL LIBER

FONDAT 1989
APARE LA DEVA
Tel.0254/211275
Anul 16, nr. 4145

Vineri
9 decembrie 2005
16 pagini
50 bani (5.000 lei vechi)

2°C

Cerul va fi acoperit în timpul zilei şi parţial noros noaptea.

dimineaţa · la prânz · seara

Femeile - victime sigure

■ Violenţa domestică în judeţ este în creştere. Fenomenul s-a agravat pentru femei.

Deva (S.B.) - În urma Campaniei „16 Zile Internaţionale de Combatere a Violenţei împotriva Femeii", derulată în judeţul nostru, în perioada 25 noiembrie – 9 decembrie, s-a constatat că violenţa asupra femeii este un fenomen în creştere. În anul 2005, doar prin Fundaţia „Conexiuni" din Deva s-a acordat asistenţă unui număr de 106 victime. Un număr important de victime a fost înregistrat şi la Direcţia Judeţeană de Muncă şi la Inspectoratul Judeţean de Poliţie. Dintre cele 106 victime, cu 60 mai multe decât în anul 2004, 87 sunt majore şi 19 minori (7 băieţi şi 12 fete).

Formele de violenţă cele mai întâlnite la cazurile asistate prin serviciile fundaţiei devene sunt: fizică - 91%; psihică - 85%; sexuală - 9%; economică - 72%; verbală - 98% şi violenţa socială – 13%. De aici rezultă că hunedorenii sunt certăreţi, bătăuşi, labili psihic şi săraci. Violenţa domestică nu este, în judeţ, un fenomen cauzator de decese.

Grădiniţa cu Program Prelungit Nr.2 din Deva a aniversat, ieri, 30 de ani de la înfiinţarea instituţiei. La activităţile prilejuite de acest eveniment au fost prezente directoare ale unor grădiniţe din judeţ, foste educatoare care au lucrat aici, iar oaspete de onoare a fost prima directoare a instituţiei, Gabriela Oană. (Foto: Traian Manu)

Azi, Supliment Programe TV.

9 771220 957030 07291

CUVÂNTUL LIBER
Str. 22 Decembrie, nr. 37 A
(0254) 211275
0801 03 03 03

Câştigul salarial mediu

Institutul Naţional de Statistică (INS) a anunţat că în luna octombrie 2005 s-a înregistrat o creştere a câştigului salarial mediu pe economie, faţă de luna septembrie.

Salariul	Octombrie (RON)	Faţă de septembrie
Brut	974	100,9%
Net	742	100,8%

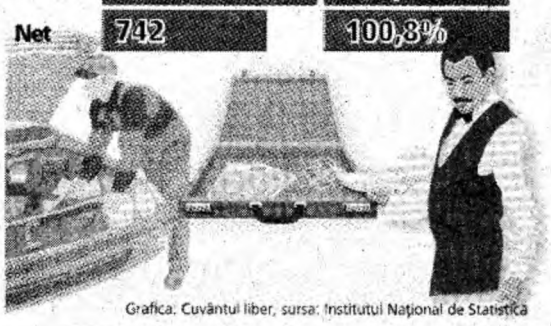

Grafica: Cuvântul liber, sursa: Institutul Naţional de Statistică

O zecime de judeţ revendicat

■ Cele mai întinse suprafeţe au fost revendicate la Bunila şi Râu de Mori.

Deva (M.S.) - O cincime din suprafaţa împădurită a judeţului Hunedoara este revendicată de foştii proprietari, în baza Legii 247 din 2005. Potrivit ultimelor date statistice ale Prefecturii Hunedoara, foştii proprietari au revendicat 65.920 hectare de suprafeţe împădurite, ceea ce reprezintă peste 20 la sută din totalul celor 312.000 hectare de păduri existente în judeţ. De altfel, aproape 80 la sută dintre solicitările foştilor proprietari vizează terenurile forestiere aflate pe raza judeţului.

Cele mai mari suprafeţe de păduri au fost revendicate în zonele comunelor Râu de Mori (6045 hectare), Sălaşu de Sus (4423 hectare), de lângă Haţeg, dar şi în Valea Jiului, la Petrila (3758 hectare) şi Uricani (6603 hectare).

În municipiul Deva au fost solicitate de către foştii proprietari 800 hectare, din care 360 sunt terenuri forestiere. La Hunedoara au fost revendicate 807 hectare (567 hectare forestier), la Orăştie 801 hectare (571 hectare forestier), Brad 1043 hectare (994 hectare forestier)

Terenuri agricole

În cazul terenurilor agricole, foştii proprietari au revendicat o suprafaţă de 21.349 hectare, terenuri importante ca întindere totală, fiind solicitate la Uricani (3258 hectare) şi în comuna Bunila (3787 hectare). Judeţul Hunedoara are o suprafaţă totală de 706.267 hectare, din care terenurile agricole se întind pe 348.266 hectare, diferenţa fiind constituită din terenuri neagricole şi păduri.

Recuperarea cursurilor

Deva (R.I.) - Ministerul Educaţiei a lăsat la latitudinea şcolilor modalitatea de recuperare a orelor pierdute în cele 3 săptămâni de grevă a profesorilor. Şcolile încearcă să se pună de acord în privinţa modalităţii optime de recuperare, dar sunt şi şcoli unde vor fi aplicate şi trei variante de recuperare, în acelaşi timp. Deocamdată, dascălii consideră că mai este timp destul pentru asta! /p.3

Luni ora 16 Se deschide!

TRIDENT

Preţuri mici, în fiecare zi!
- Peste 26.000 de produse diferite în acelaşi loc;
- Economie de timp;
- Promoţii la fiecare pas.

Deva, str. Eminescu (lângă Biserica din Micro 15)
- Deschis până la ora 22" -
(35472)

Premii de excepţie în România
Carduri unice în lume
VINO LA BRD CA SĂ AFLI MAI MULT
MAREELE PREMIU 50000€ 1000€/zi
ŞI PESTE 9000 DE ALTE PREMII
100 BURSE PENTRU COPII 2006, 2007, 2008
ROLAND GARROS, REAL MADRID, GALATASARAY, BART CONNER GYMNASTICS ACADEMY

BRD GROUPE SOCIETE GENERALE
Tot mai simplu
TelVerde: 0800 803 803 www.brd.ro
(35550)
RECLAME

PE SCURT

● **Apel din interior.** Islamistul radical Abu Qatada, deţinut în Marea Britanie şi considerat ghidul spiritual al reţelei al-Qaida în Europa, a cerut, miercuri, eliberarea celor patru membri ai unei organizaţii neguvernamentale creştine luaţi ostatici în Irak.

● **Ultimatum prelungit.** Răpitorii celor patru angajaţi umanitari ai Christian Peacemakers Team, care au ameninţat că vor ucide ostaticii în cazul în care prizonierii din Irak nu vor fi eliberaţi până la 8 decembrie, au prelungit ultimatumul cu două zile.

Nu-i suficient

Bucureşti (MF) - Liderul PNL Bucureşti, Ludovic Orban, a declarat, ieri, că cere în continuare preşedintelui Traian Băsescu schimbarea şefilor SRI şi SIE, precum şi reformarea serviciilor de informaţii. Orban a apreciat că schimbarea şefilor STS şi SPP este un început bun, dar a atras atenţia că şeful statului trebuie să continue aceste înlocuiri. Şeful STS Tudor Tănase, directorul SPP Gabriel Naghi şi prim-adjunctul acestuia au fost avansaţi şi trecuţi în rezervă, prin decizia CSAT, ei urmând să fie înlocuiţi de către Marcel Opriş, Lucian Pahonţu, respectiv Gabriel Creţu. Anunţul a fost făcut, miercuri seara, de către preşedintele Traian Băsescu, la finalul şedinţei CSAT.

Ludovic Orban (Foto: FAN)

Mahmoud Ahmadinejad (Foto: EPA)

O nouă declaraţie

Teheran (MF) - Preşedintele Iranului, Mahmoud Ahmadinejad, a propus, ieri, ca Germania şi Austria să găzduiască statul israelian pe teritoriul lor, dacă se consideră vinovate de masacrarea evreilor în timpul celui de al doilea război mondial. „Acum, dacă sunteţi de părere că evreii au fost oprimaţi, de ce trebuie să plătească musulmanii palestinieni? Bine, i-aţi oprimat, atunci oferiţi o bucată de pământ european regimului sionist, pentru a-şi face acolo Guvernul, pe care-l doreşte şi noi îl vom susţine", a declarat Ahmadinejad. Ahmadinejad a scandalizat comunitatea internaţională şi în luna octombrie, când a spus că Israelul ar trebui „şters de pe hartă".

Miniştrii de Externe ai ţărilor membre NATO au participat ieri la Consiliul Nord-Atlantic de la Bruxelles (Foto: EPA)

NATO face apel la Rusia

Miniştrii de Externe ai ţărilor NATO cer Rusiei să reia retragerea trupelor din Republica Moldova.

Bruxelles (MF) - Miniştrii de Externe ai ţărilor membre NATO, care au participat, ieri, la Consiliul Nord-Atlantic de la Bruxelles, au făcut apel la Federaţia Rusă să reia şi să încheie cât mai curând retragerea trupelor sale din Republica Moldova, potrivit comunicatului final al reuniunii.

La punctul 16 al documentului agreat de toţi cei 26 de membri NATO, Federaţiei Ruse i se reaminteşte că îndeplinirea angajamentelor pe care şi le-a asumat la Istanbul (în 1999) în legătură cu Georgia şi Republica Moldova creează condiţiile pentru ca statele membre NATO şi celelalte ţări semnatare ale Tratatului privind Forţele Convenţionale din Europa (CFE) să ratifice acest acord revizuit.

La rândul său, ministrul de Externe Mihai Ungureanu a declarat că a insistat asupra necesităţii unei atitudini oneste a părţilor implicate în chestiunea transnistreană.

Despre Transnistria

El a precizat că a folosit toate ocaziile oferite până acum de reuniunea ministerială NATO pentru a atrage atenţia asupra situaţiei Transnistriei şi a modului în care reacţionează părţile participante la procesul de reglementare a crizei. Potrivit şefului diplomaţiei române, în acest moment se poate spune că nu a fost atins „nivelul de onestitate politică" necesar pentru găsirea unui compromis privind chestiunea transnistreană, aşa cum s-a observat şi din reuniunea ministerială OSCE de la Ljubljana (Slovenia), de luni.

Ministrul a mai apreciat că subiectul nu reprezintă „o chestiune superficială" pentru Alianţa Nord-Atlantică, chiar dacă nu este o temă propriu-zisă a NATO şi a adăugat că va aborda subiectul şi în timpul Consiliului NATO-Rusia.

De la egal la egal, în UE

Băsescu: România şi Lituania nu vor să fie state de categoria a II-a în Uniunea Europeană.

Bucureşti (MF) - Preşedintele Traian Băsescu a avut, ieri, o întrevedere cu omologul său lituanian, Valdas Adamkus, cu care a discutat despre relaţiile bilaterale şi evoluţiile din zona Mării Negre, precum şi despre susţinerea reciprocă a celor două ţări, în interiorul UE.

Referitor la obiectivele comune ale celor două ţări, legate de UE, Băsescu a spus, la finalul discuţiilor: „România şi Lituania pornesc de la propriile realităţi în care, fără să ne întrebe nimeni, doi domni, unul se numea Molotov şi altul Ribentrop, au stabilit că ne vor da alte regimuri decât cele pe care le-am avut înainte de al doilea război mondial. Pe urmă, la masa tratativelor de după război, am fost destinaţi să rămânem şi unii, şi alţii, într-un regim comunist, despre care iarăşi nu ne-a întrebat nimeni dacă îl vrem".

Preşedintele român susţine că de aici pleacă baza realităţii intereselor comune în UE ale celor două ţări. „Ne vom susţine reciproc, alături şi de alte state din grupul celor zece, plus România şi Bulgaria, în a nu fi trataţi ca membri de categoria a doua în interiorul UE. Ne vom susţine, de asemenea, reciproc, ori de câte ori interesele noastre vor fi nerespectate de alţi membri, dacă acest lucru va apărea vreodată", a completat Băsescu.

> *Vom promova politici de dezvoltare a zonei de est a Europei.*
>
> **TRAIAN BĂSESCU**

Adamkus a apreciat, la rândul său, faptul că „s-a deschis o nouă pagină în relaţiile dintre cele două ţări".

Condamnaţi

Bagdad (MF) - Patru arabi acuzaţi că ar fi membri ai reţelei teroriste al-Qaida din Irak au fost condamnaţi la închisoare pe viaţă de către justiţia irakiană. Acuzaţii au fost găsiţi vinovaţi pentru comiterea unor atacuri asupra poliţiei şi armatei irakiene. Este vorba despre Mahmud Abdel Hadi, Abdallah Mohammad Atallah Mohammad, Mohammad ben Rabet Saddam şi Ismail Mohammad ben Abdallah. Ei sunt de origine iordaniană, siriană şi algeriană.

Pace între palate

Bucureşti (MF) - Relaţia dintre primul-ministru şi preşedinte face obiectul unor speculaţii, în condiţiile în care ambii îşi exercită atribuţiile specifice reglementate de Constituţie şi de legislaţia în vigoare, a afirmat premierul Călin Popescu Tăriceanu, precizând că între Preşedinţie şi Guvern nu există un război.

Şeful Guvernului a afirmat, miercuri seara, că şeful statului este binevenit, ori de câte ori doreşte, să intervină într-o problemă care este de resortul preşedintelui sau să medieze un conflict social.

Noua strategie americană

Acordul cu România, considerat prima etapă a noii strategii decise de administraţia Bush.

Paris (MF) - Acordul încheiat marţi cu România reprezintă prima etapă a noii strategii decise de administraţia Bush în august 2004, care vizează redesfăşurarea efectivelor militare ale Washingtonului în Europa pentru a se adapta mai bine noilor ameninţări, comentează Le Figaro.

Calificat drept „istoric", semnarea, marţi, a acordului prin care România oferă forţelor americane acces la facilităţi militare este emblematică pentru această mişcare care merge din direcţia „vechii" Europe către „noua" Europă.

Şi adevărat, şi fals

Anunţul referitor la această schimbare a strategiei militare americane fusese interpretat de unii, în august 2004, drept dorinţa administraţiei Bush de a-i pedepsi pe aliaţii istorici care refuzaseră să o urmeze în conflictul din Irak. Motivare adevărată şi totodată falsă, comentează Le Figaro.

Adevărată, pentru că a fost dorinţa lui Donald Rumsfeld ca Washingtonul să nu mai fie stânjenit de politică, să-şi limiteze dependenţa de aliaţii dificil de stăpânit din punct de vedere diplomatic. Războiul din 2003 împotriva lui Saddam Hussein a servit drept lecţie în acest sens. Turcia refuzase să-şi pună la dispoziţie teritoriul pentru baze secundare care să fie utilizate în operaţiunile din nordul Irakului. În schimb, statele Europei de Est s-au dovedit a fi parteneri excelenţi.

Falsă, pentru că redesfăşurarea trupelor urmează un plan iniţiat cu mult înainte de 11 septembrie 2001, în anii '90.

Punct lovit O rachetă israeliană a lovit ieri noapte o maşină în tabăra de refugiaţi Rafah, din Fâşia Gaza, omorând un militant palestinian şi rănind zece alţi oameni. (Foto: EPA)

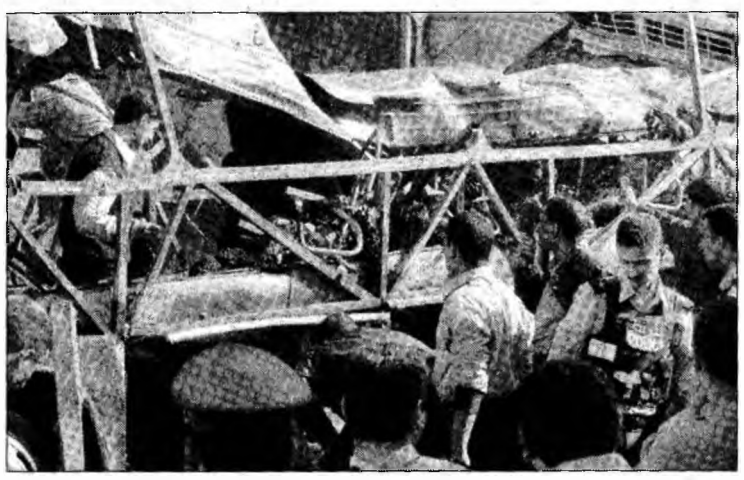

În urma atentatului, cadavre carbonizate (Foto: EPA)

31 de morţi într-un atentat

Bagdad (MF) - Un atentat sinucigaş comis, ieri, într-un autobuz care se deplasa prin centrul Bagdadului s-a soldat cu 31 de morţi şi 26 de răniţi, potrivit unui bilanţ oferit de serviciile de securitate irakiene. „S-au înregistrat 31 de morţi şi 26 de răniţi în urma acestui atentat", a declarat o sursă oficială.

„Unele dintre cadavre au fost carbonizate, iar autobuzul a ars în întregime", a precizat un responsabil din cadrul poliţiei.

Autobuzul era în mişcare în momentul în care teroristul kamikaze a decis să detoneze centura explozivă pe care o purta. Vehiculul de transport făcea legătura între Bagdad şi Nasiriya, oraş şiit din sudul Irakului.

CUVÂNTUL LIBER JURNAL BRAT
Cotidian editat de SC Inform Media SRL, Deva, Str. 22 Decembrie, nr. 37 A
Nr. ISSN 1220-9570
Cuvântul liber este auditat de Biroul Român de Audit al Tirajelor.
TELEFOANE REDACŢIE: 0254-211275, 212157, fax 218061
ADMINISTRAŢIA: 211275
RECLAMĂ: Laura Contra - int.8805
DISTRIBUŢIE: Sorina Sîrmaj - int.8804
MICA PUBLICITATE: 212157
Redactor şef: Adrian Sălăgean
Redactori: Viorica Roman, Valentin Neagu, Ina Jurcone, Ciprian Marinuţ, Clara Pâs, Daniel I. Iancu, Raluca Iovescu, Sanda Bocaniciu, Mihaela Tămeş, Tiberiu Stroia
Fotoreporter: Traian Manu
Tehnoredactori: Codruţa Goţa, Atila Kurta
Corectori: Alice Negru, Luiza Marinuţ
Abonamentul la Cuvântul liber costă 6,9 lei pentru o lună, 13,80 lei pentru două luni, 19,90 lei pentru trei luni, 37,90 lei pentru şase luni şi 69,90 lei pentru un an la sediul redacţiei, la propriii distribuitori de presa şi 5,6 lei plus taxele poştale la factorii poştali şi la oficiile poştale din teritoriu.
Reclamaţii privind difuzarea ziarului la telefonul 0801 030303

PE SCURT

● **Inaugurare.** Patinoarul din municipiul Deva va fi deschis oficial mâine, de la ora 12.00, în prezenţa autorităţilor locale, a anunţat Primăria. Patinoarul este situat în zona Stadionului Cetate şi are o suprafaţă de peste 1000 metri pătraţi. (M.S.)

● **Urgenţă.** O femeie din Hunedoara nu a mai ieşit din casă mai multe zile la rând, iar vecinii speriaţi au anunţat pompierii şi poliţia. Aceştia au costatat că Maria Horhorea, de 66 ani, era foarte bolnavă şi slăbită şi nu putea să se ridice din pat. A fost transportată la Spitalul din Hunedoara. (M.T.)

Harababura recuperărilor

■ Fiecare profesor are varianta preferată de recuperare a cursurilor pierdute la grevă.

RALUCA IOVESCU
raluca.iovescu@informmedia.ro

Elevii sunt derutaţi de formulele de recuperare a materiei (Foto: Traian Manu)

Deva - Profesorii din judeţ nu-şi fac probleme în privinţa recuperării materiei, fiind convinşi că până la finalul de an şcolar acest lucru este realizabil.

În faţa elevilor stau acum mai multe variante pentru recuperarea materiei, trecute în revistă de Ioan Sterea, purtător de cuvânt al ISJ: „Unii au hotărât să facă ore sâmbăta. Alte şcoli şi-au făcut un program propriu: adaugă câte o oră de curs înainte şi

Larisa

Nicoleta

după programul normal de cursuri. Sunt şi şcoli care au optat pentru reeşalonarea materiei în cursul orelor obişnuite". Larisa, elevă în clasa a X-a la Liceul Pedagogic „Sabin Drăgoi" din Deva, spune că recuperarea „depinde de fiecare profesor în parte. Unii preferă să stăm după ore, alţii să venim şi sâmbăta. N-am început încă recuperarea, doar după vacanţa de iarnă. Probabil că orele mai grele vor fi puse sâmbăta". Nicoleta Purtător, elevă în clasa a IX-a la acelaşi liceu: „Va trebui să ne dăm şi noi acordul în privinţa recuperării. Sunt profesori care vor să venim o oră după program sau alţii care preferă să facem materia în orele pe care le mai avem".

Recuperare lejeră?

Materia nepredată în perioada grevei generale din învăţământ se va face fără suprasolicitarea elevilor şi fără afectarea vacanţelor şcolare; asta s-a stabilit în protocolul semnat de reprezentanţii MEdC şi ai federaţiilor sindicale naţionale. Programul de recuperare va fi întocmit la nivelul fiecărei unităţi şcolare, prin participarea conducerii şcolii, a reprezentanţilor salariaţilor şi a părinţilor, iar la nivelul fiecărei şcoli recuperarea va fi consemnată în condică. Acest program stă la baza justificării plăţilor făcute pentru luna noiembrie; celor care nu respectă programul de recuperare le vor fi reţinute sumele aferente din salarii.

Rovinieta

Deva (C.P.) - Oficiile poştale din judeţul Hunedoara au început eliberarea rovinietelor valabile din prima zi a anului viitor. Plata acestora se poate face integral sau eşalonat. Persoanele fizice trebuie să prezinte următoarele documente la ghişeul poştal: cartea de identitate sau certificatul de înmatriculare a maşinii, documentele vamale pentru autoturismele înmatriculate temporar, actele de identitate. Firmele vor mai adăuga la aceste documente şi certificatul de înregistrare de la Registrul Comerţului.

Achiziţionarea rovinietei pentru maşinile cumpărate în leasing sau închiriate se face în baza unui mandat eliberat de societatea de leasing sau de proprietar.

În cazul persoanelor fizice, taxa poate fi plătită şi de o terţă persoană, dacă aceasta are asupra sa certificatul de înmatriculare sau cartea tehnică a maşinii pentru care cere rovinieta pentru 2006.

Orar nou la CFR (Foto: Traian Manu)

Noul mers CFR

Deva (C.P.) - Noul plan de mers al trenurilor de călători se va pune în aplicare începând de duminică, 11 decembrie, de la ora 0. Astfel, în noaptea de 10 spre 11 decembrie, până la ora 24, trenurile de călători vor circula după mersul actual, iar după aceea, începând cu ora 0,01, vor circula conform noilor orare. Noul mers al trenurilor va fi valabil până în 9 decembrie 2006. Broşura „Mersul Trenurilor de Călători 2005-2006" poate fi achiziţionată la preţul de 7,2 RON de la ghişeele şi agenţiile CFR din judeţ.

Revolta diabeticilor

■ Câteva zeci de diabetici aşteptau aseară să primească reţete pentru medicamente.

CLARA PÂS
clara.pas@informmedia.ro

Deva - Pacienţii aflaţi în Policlinica Spitalului Judeţean Deva şi-au exprimat nemulţumirea legată de faptul că trebuie să stea la cozi interminabile timp de mai multe ore. „Aşa este la fiecare început de lună, pentru că, dacă nu venim acum, nu mai găsim medicamente la farmacie. Din acest motiv sunt cozi. Noi stăm la rând 5-6 ore, iar medicul stă aici şi îşi termină programul de lucru la 11-12 noaptea. Sistemul este prost organizat", spune Letiţia N., din Deva.

„Am venit de la amiază. Dacă voi intra la doamna doctor la ora 22 este foarte bine", se încuraja Antonie, din Zam.

Aceştia şi alţii ca ei sunt diabetici şi trebuie, lună de lună, să vină la Deva, din cele mai îndepărtate colţuri ale judeţului, pentru a primi reţete pe baza cărora să-şi procure medicamentele fără de care nu ar putea supravieţui, dar care, se pare, că nu prea sunt în cantităţi suficiente.

Nu cunosc să fie deficit

Situaţia se va reglementa de la 1 ianuarie anul viitor, după ce Direcţia de Sănătate Publică Hunedoara a făcut un demers la CNAS pentru care a primit aviz favorabil. „Pacienţii din Brad, Haţeg, Lupeni şi Uricani vor primi de anul viitor o scrisoare medicală de la diabetolog, iar în lunile următoare reţeta va fi scrisă de medicul de familie al bolnavului, iar medicamentele se vor ridica de la farmacia spitalului din localitatea în raza căreia pacientul îşi are domiciliul.

Diabeticii obligaţi să stea ore în şir la coadă (Foto: Clara Pâs)

Intenţionăm să trecem treptat la prescrierea medicaţiei pe două luni, pentru ca pacienţii să nu mai facă atâtea drumuri. Cât despre lipsa de medicamente, nu cunosc să fie un deficit de aprovizionare. Sper însă ca prin măsurile care se vor lua din 2006 aceste probleme să se rezolve", a declarat dr. Dan Magheru, director executiv al Direcţiei de Sănătate Publică Hunedoara.

Minore găsite

Hunedoara (M.T.) - În urma unei acţiuni demarate pe linia identificării minorilor daţi dispăruţi de la domiciliu, Biroul Poliţiei de Investigaţii Criminale Hunedoara a găsit-o pe Elena C., de 16 ani, din municipiul Hunedoara, elevă, dispărută de la domiciliu din data de 08.11.2005, care a fost încredinţată familiei. În urma aceleiaşi acţiuni, Biroul Poliţiei de Investigaţii Criminale Petroşani a identificat-o pe Cristina S., de 16 ani, din Petroşani, elevă, care fugise de la Casa Familială „Hansel şi Gretel" din Petroşani. Minora a fost încredinţată reprezentanţilor acestei instituţii.

Caricatură de Liviu Stănilă

Victimă a flăcărilor

Petrila (M.T.) - Un tânăr de 12 ani a suferit arsuri pe 20 la sută din suprafaţa corpului, după ce un incendiu a izbucnit în apartamentul în care locuia. Incendiul a izbucnit ieri dimineaţă, în jurul orei 9:00, într-un apartament, din blocul 55, de pe Strada Republicii, din Petrila. Bogdan D., a fost scos din casă de o vecină, şi transportat de urgenţă la spitalul din localitate cu arsuri, de gradul unu şi doi, pe 20 la sută din suprafaţa corpului. Au fost anunţaţi pompierii care au reuşit să stingă flăcările în aproximativ o oră. A ars aparatură electrică şi electocasnică, mobilier, două uşi,

Un incendiu cu urmări grave

iar valoarea aproximativă a pagubelor materiale este de o sută de milioane de lei. Surse din cadrul pompierilor susţin că flăcările au izbucnit din cauza suprasolicitării instalaţiei electrice.

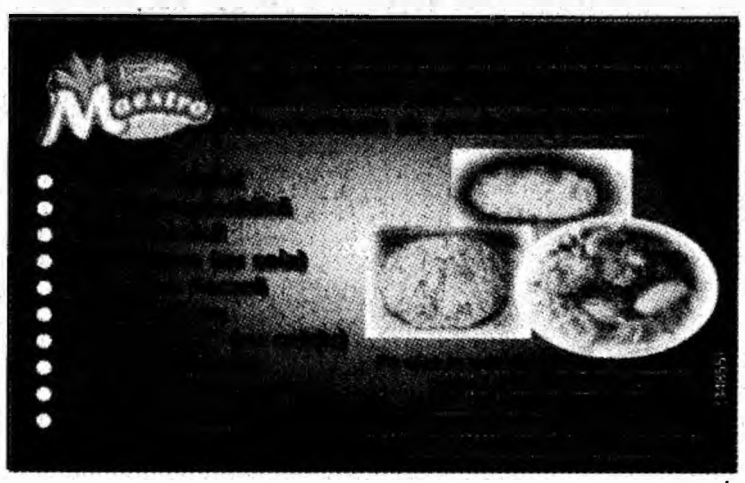
RECLAMĂ

Venim cu Moş Crăciun!

Cuvântul liber te provoacă la puzzle! Caută şi decupează cele 6 piese puzzle, apărute în Cuvântul Liber, în perioada **8 – 15 decembrie**.

● Lipeşte piesele puzzle pe o coală de hârtie şi scrie numele, adresa, numărul de telefon şi răspunsul la întrebarea:

„Ce rubrici noi vrei să citeşti în Cuvântul Liber?"

Trimite plicul prin poştă la O.P. 1, C.P. 3, Deva, depune-l în cutiile speciale Cuvântul Liber sau la sediul redacţiei din Deva, Strada 22 Decembrie, nr. 37A, până la data de 21 decembrie (data poştei).

● **Vă oferim: o excursie la Paris de 7 zile, pentru 2 persoane (cazare la hotel şi mic dejun inclus, ghid, transport cu autocarul cu plecare din Oradea); un colţar de bucătărie; un cuptor cu microunde; sau un brad împodobit, care să-ţi lumineze Sărbătorile de iarnă.**

● **Extragerea va avea loc, la sediul redacţiei, în data de 22 decembrie.**

Numele câştigătorilor vor fi publicate, în paginile ziarului, în data de 23 decembrie!

● **Regulament:** Trimiterea talonului completat înseamnă acceptarea condiţiilor de participare la concurs. Premiile nu sunt transmisibile. La acest concurs nu pot participa angajaţii Inform Media S.R.L. şi nici rudele acestora de gradele I şi II.

JURNAL DE HUNEDOARA CUVÂNTUL LIBER

CONCURS

REMEMBER

1608 – S-a născut poetul englez John Milton (m. 1674).
1894 - Pe străzile Bucureştiului îşi face apariţia primul tramvai electric.

1915 – S-a născut soprana germană Elisabeth Schwarzkopf.
1916 – S-a născut Kirk Douglas (Issur Demsky), actor american.
1929 - S-a născut actorul şi regizorul John Cassavetes (m. 1989).
1953 – S-a născut actorul John Malkovich (foto).
1994 – A murit, la 82 de ani, Kim Il Sung, preşedinte al Coreei de Nord (1945-94).

VREMEA

vineri

-4° minim

+2° maxim

Prognoza meteo pentru astăzi:

Cer acoperit ziua şi parţial noros noaptea. Maxima va fi de 2°C, iar minima de -4°C. Precipitaţii sub formă de ploaie şi ninsoare.

Prognoza pentru două zile:

Sâmbătă. Cerul va fi parţial senin. Maxima va fi de -1°C, iar minima de -5°C. Precipitaţii sub formă de ploaie.

Duminică. Cer temporar noros. Temperatura maximă va fi de 3°C, iar minima de -1°C. Posibile precipitaţii.

CALENDAR RELIGIOS

Calendar Creştin-Ortodox
Zămislirea Sfintei Fecioare de către Sf. Ana; Prorociţa Ana

Calendar Romano-Catolic
Ss. Juan Diego Cuahtlatoatzin; Valeria

Calendar Greco-Catolic
Imaculata concepere a Preas. Fec. Maria

ÎNTRERUPERI APĂ, GAZ, CURENT

Energie electrică
Sunt programate următoarele întreruperi :
08.00-16.00 Topliţa, Dumbrava de Sus, Dumbrava de Jos
08.00-13.00 Zona Haţeg: Bucium, Subcetate

Gaz metan
Sunt planificate următoarele întreruperi:
09.30-16.30 Al. Patriei, bl. E2, sc. A
09.30-12.30 Bd I. Maniu, bl. L4, sc. A; Str. A. Mureşanu, bl. 1, sc. A, B, C, D; Al. Neptun, bl. 34, sc. E; G. Coşbuc, bl. 21, sc. A; Şcoala „Regina Maria"
09.00-15.00 Str. C. Porumbescu, bl. 22, sc. A; D. Zamfirescu, bl. K1; Dorobanţi, bl. 12A, sc. C; Al. Florilor, bl. 7, sc. D; Al. Viitorului, bl. E6; Bd N. Bălcescu, bl. 10, sc. IV; Str. Mărăşti, bl. D4; Al. Moţilor, bl. A1/5, sc.V; Al. Armatei, bl. 2, sc. V

Apă
Sunt planificate întreruperi în furnizarea apei în Deva:
08.00-12.00 Aleea Moţilor (Zarand), bl. minerilor, bl. P3, P4, P5, Cantina TCH, bl. ANL, Str. I. Creangă, bl. 25, sc. II, Hotel Sarmis, Str. 1 Decembrie, bl. 2, 3, 4

REŢETA ZILEI

Orez sârbesc

Ingrediente: 300 gr orez, o legătură pătrunjel, 1 cub delikat, 75 ml ulei, sare, piper, 5 căţei de usturoi, 1 ceapă, 2 ardei graşi, 2 morcovi, 2 roşii.

Mod de preparare:

Se taie cubuleţe legumele. Într-o tigaie se toarnă puţin ulei şi se prăjesc legumele (doar pentru a fi puţin rumenite). Se toarnă într-o oală, se adaugă şi orezul, amestecând. Se acoperă cu apa, în care se pune şi cubul de delikat. Se fierbe la foc mic. În timpul fierberii se adaugă usturoiul şi mirodenii după gust. Se mai fierbe aproximativ 20 de minute. La servire se presară frunzuliţe de pătrunjel.

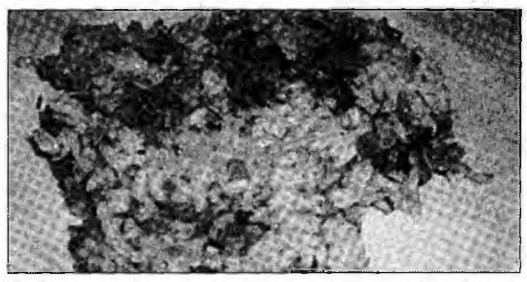

Poftă bună! (Foto: arhivă)

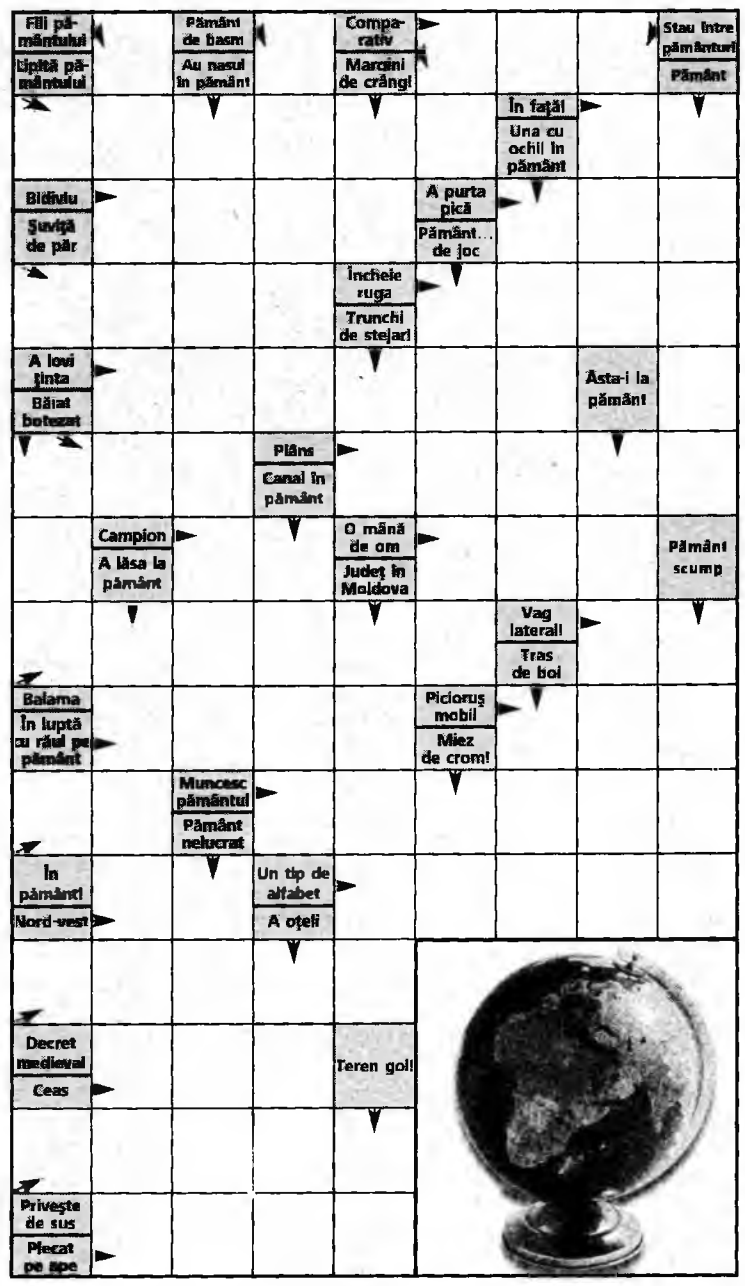

Soluţia integramei din numărul precedent: Z – V – C – E – RAPITOARE – GAIE – DOR – GAJ – RA – IE – NUANTA – T – BIRT – ACRE – A – IAC – VA – RS – CORIMB – OA – NUL – U – RIGID – ARH – MELOS – LA – FIR – R – U – AP – SU – UR – ULII

TELEFOANE UTILE

Dispecerat apă rece	227087
Dispecerat apă caldă	212225
Dispecerat Electrica	929
Dispecerat gaz	227091
Informaţii CFR	212725
Urgenţe	112
Pompieri	981
Jandarmerie	956
Poliţie	955
O.J.P.C. HD	214971
Deranjamente lift	235090
Direcţia Sanitar-Veter.	221145

HOROSCOP

Berbec
La o întâlnire cu prietenii faceţi cunoştinţă cu o persoană deosebită care vă va ajuta să intraţi în afaceri. Vă puteţi îndeplini visele destul de repede.

Taur
O cunoştinţă vă propune să colaboraţi într-o afacere. Vă sfătuim să acceptaţi, pentru că sunt şanse să scăpaţi de problemele financiare. Ocupaţi-vă de familie.

Gemeni
O întâlnire neaşteptată vă dă programul peste cap. Se pare că faceţi cunoştinţă cu o persoana cu care veţi putea face afaceri. Abtineţi-vă de la speculaţii.

Rac
Aveţi un spirit practic deosebit şi prindeţi din zbor o afacere profitabilă. În plus, s-ar putea să vi se propună o colaborare. Nu luaţi nici o decize importantă.

Leu
Vă sfătuim să nu începeţi nimic nou până nu terminaţi treburile urgente. Comunicaţi cu multă uşurinţă şi aveţi posibilitatea să vă faceţi prieteni noi.

Fecioara
Sunteţi într-o forma deosebită, de care vă sfătuim să profitaţi. Este o zi bună pentru investiţii, dar şi relaţiile sentimentale sunt favorizate. Cu sănătatea staţi bine.

Balanţa
Intuiţia vă poate ajuta să rezolvaţi probleme importante, dar ar fi bine să ţineţi seama şi de părerile partenerului de viaţă. Nu neglijaţi problemele casnice!

Scorpion
Sunteţi hotărât să începeţi o viaţă nouă şi intenţionaţi să vă apucaţi şi de afaceri. Puteţi fi optimist: pentru că aveţi şanse mari de reuşită şi pe plan afectiv.

Săgetător
Ar fi bine să puneţi în practică ideile de afaceri care vă vin dimineaţă. La nevoie, nu ezitaţi să vă împrumutaţi de la orice rudă mai în vârstă a dvs!

Capricorn
Vă vizitează un prieten de familie care vă propune o colaborare pe termen lung. Spre seară, vă schimbaţi programul şi acceptaţi să mergeţi la o petrecere.

Vărsător
Planurile dumneavoastră de afaceri încep să se materializeze. Nu este exclus să începeţi o activitate nouă, cu mari şanse de reuşită rapidă.

Peşti
Este o zi bună pentru a vă consolida relaţiile sociale şi de afaceri. Relaţiile cu persoana iubită sunt favorizate în mod deosebit. Aveţi răbdare multă!

TVR 1

7:00 Jurnalul TVR. Sport. Meteo
8:00 Isabel, în căutarea iubirii
8:55 Călătorii culinare
9:30 Teleshopping
10:00 Întâlnirile JTI (r)
11:00 Cultura eco (r)
11:30 Memorialul durerii (r)
12:30 Garantat 100%
13:30 Desene animate: Madeline
14:00 Jurnalul TVR Sport Meteo
14:30 Teleshopping
15:00 Parlamentul României
16:00 Exploratorii galactici. Cu: Marc Brandon Daniel, Glenn Herman. Regia: JanetGreek, Chris Harty
17:00 Universuri paralele
18:00 Interes general
19:00 Jurnalul TVR. Sport. Meteo
20:30 Şcoala vedetelor
21:00 Fotbal: Tragerea la sorţi pentru Campionatul Mondial din Germania, 2006
23:00 Jurnal TVR Sport Meteo
23:30 Travelling circular
0:30 Maria cea plină de har (dramă, coprod., 2004) Cu: Catalina Sandino Moreno, Virgina Ariza, Yenny Paola Vega Regia Joshua Marston. Premiul Ursul de Argint, pentru interpretare feminină - Catalina Sandino Moreno. Premiile Independent Spirit 2005, pentru scenariu şi interpretare feminină - Catalina Sandino Moreno.
2:20 Jurnalul TVR Sport Meteo (r)
3:50 Ochiul magic (r)
4:40 Cultura eco (r)
5:10 Travelling circular (r)

PRO TV

7:00 Ştirile ProTv. Ce se întâmplă, doctore ?
9:10 Omul care aduce cartea
9:15 Tânăr şi neliniştit (r)
10:00 Moş Crăciun există!
10:15 Doctorul de suflete, episodul 21
11:15 Mama mia (r)
12:15 La Bloc (r)
13:00 Ştirile ProTv. Moş Crăciun există!
14:00 Academia de poliţe 2 (comedie, SUA, 1984). Cu: Steve Guttenberg, Bubba Smith, David Graf, Michael Winslow, Bruce Mahler, Marion Ramsey (r)
15:50 Moş Crăciun există!
16:00 Tânăr şi neliniştit, episodul 2623. Cu: Eric Braeden, Joshua Morrow, Laureen Bell, Doug Davidson, Peter Bergman, Heather Tom, Melody Thomas Scott
17:00 Ştirile ProTv. Vremea
17:45 Teo. Emisiune de divertisment
18:45 Dăruieşti şi câştigi
19:00 Ştirile ProTv. Sport.
20:30 Stele verzi
23:00 Bune şi nebune. Patru superfete, cât se poate de sexy şi de dezghetate la minte, vor trece la disecat şi judecat de bărbaţi. Şi trebuie spus încă de la început că aceştia nu vr scăpa tocmai uşor din această confruntare a vorbelor, dar şi a faptelor. Discuţiile celor patru vor aborda fără perdea subiecte din cele mai incitante legate de iubire, sex şi sentimente.
0:00 Premiile Taurus 2005 – Gala mondială a cascadorilor din filme
2:00 Stele verzi (r)
4:00 Parte de carte (r)
5:00 Bune şi nebune (r)
6:00 Teo (r)

ANTENA 1

6:30 În gura presei cu Mircea Badea
7:00 Observator cu Vlad Ionescu şi Simona Gherghe. Sport
8:00 Canalul de ştiri
10:00 În gura presei (r)
10:30 Concurs interactiv
12:15 Dădaca. Cu: Fran Drescher, Charles Shaughnessy, Lauren Lane, Daniel Davis, Nicholle Tom
13:00 Observator cu Simona Gherghe
13:45 Divertisment: Revanşa starurilor (r)
15:15 Vivere - A trăi cu pasiune
16:00 Observator
16:45 Anastasia. Cu: Elena Korikova, Petr Krasilov, Daniel Strakhov
17:45 9595 – Te învaţă ce să faci cu dr Cristian Andrei
19:00 Observator cu Alessandra Stoicescu şi Lucian Mândruţă. Sport. Meteo
20:30 Evoluţie (comedie, SUA 2001). Cu: Julianne Moore, Sean William Scott, David Duchovny, Orlando Jones, Dan Aykroyd.
22:45 American Psycho (thriller, SUA, 1999). Cu: Christian Bale, Willem Dafoe. Priviri ucigaşe... Suflet de criminal... Niciodată răul n-a arătat atât de bine! Patrick, un tânăr din New York, tinde să întruchipeze valorile anilor 90.
1:30 Concurs interactiv
2:30 Observator (reluare)
3:15 Dădaca (reluare)
4:45 Evoluţie (r)
6:15 Vivere - A trăi cu pasiune (r)
6:45 Anastasia (r)

TVR 2

08:25 Euro-Dispecer **08:30** CeZar şi tipar **09:00** Rebelii (s, r) **10:00** Tonomatul DP 2 **11:40** Pasiuni (s) **12:40** Verdict: Crimă (film serial) **14:30** Aventurile lui Shirley Holmes (film serial) **15:00** Împreună în Europa **16:00** Jurnalul TVR **16:30** Zestrea românilor (r) **17:00** Moştenitoarea (film serial) **18:00** Jurnalul Euronews **18:15** Zoom/2 **18:30** Auto Club **19:00** Trăsniţii din Queens (s) **19:30** Handbal: România – Franţa, meci de la Campionatul Mondial de Handbal Feminin. Transmisiune directă din Rusia **21:00** Omul **21:30** Jurnalul TVR **22:00** Jurnalul Euronews **22:15** D'ale lu' Mitică **23:15** Zile de Aur (film serial) **00:15** O fată minunată (comedie, SUA, 2000)

NATIONAL

07:30 Dimineaţa cu Răzvan şi Dani **10:00** Teleshopping **11:30** Căminul de cinci stele (r) **12:00** Teleshopping **13:00** Ochi negri (s, r) **14:00** Jurnalul de prânz **14:30** Ţara lu' Papură Vouă **15:00** Miezul problemei **16:30** Pariul N24 **17:00** Super sport **17:30** Naţionala de bere **18:30** Jurnalul de seară **19:45** Ţara lu' Papură Vouă **20:00** Film artistic **22:00** FBI - În prima linie (s) **23:00** Cronici paranormale (s) Cu: Dan Aykroyd, Matt Frewer, Colin Fox, Nancy Anne Sakovich, Barclay Hope

PRO CINEMA

07:00 Rondul de dimineaţă **10:15** Icstrim Tivi (s, r) **10:35** ProMotor **11:00** Cercetaşii (f, r) **13:00** Pokemon (s) **13:45** Teleshopping **14:00** Doctorul de suflete (s, r) **14:45** Monk (s, r) **15:45** Teleshopping **16:00** Monk (s) **17:00** Vine razia! (dramă, SUA, 2003) **19:00** Doctorul de suflete (s) **20:00** SeaQuest (s) **22:00** Băieţi buni **01:30** Icstrim Tivi **01:45** Băieţi buni (f, r)

ACASĂ

06:00 Bandiţii (s, r) **08:00** Trupul dorit (s, r) **09:15** De 3X femeie (r) **11:00** Să iubeşti din nou (s) **12:00** Înger rebel (s) **14:00** Legături de familie (s) **15:15** Bandiţii (s) **17:20** Reţeta de Acasă **17:30** Poveştiri adevărate – Emisiune cu poveşti reale despre viaţă **18:30** Împotriva destinului **20:30** Lacrimi de iubire (s) **21:30** Trupul dorit (s) Cu: Andrés García, Mario Cimaro, Lorena Rojas, Martín Karpan, Vanessa Villela, Ana Silvetti **22:30** Lori **00:00** Poveştiri adevărate (r) **01:00** Lacrimi de iubire (s, r)

PRIMA TV

07:30 Pet Show **08:00** Sport cu Florentina **08:05** Teleshopping **08:40** Călătorii în lumi paralele (s) **09:40** Sunset Beach (s) **10:40** Oamenii vorbesc **11:30** Tele RON **13:00** Garito (I) **14:45** Garito (II) **16:05** Dragoste şi putere (s) **16:45** Guiness - Lumea recordurilor **17:25** Farsele lui Jugaru **18:00** Focus **19:00** Camera de râs **19:30** Hugo **20:00** Sabrina (comedie romantică, SUA, 1994). Cu: Harrison Ford **22:00** Săptămâna nebună **23:30** Da sau nu (r) **00:00** Atracţie astrală (comedie, SUA, 1992)

B1 TV

07:00 Viaţa dimineaţa **09:00** Verissimo **10:00** Lumea cărţilor **10:15** Carol (documentar) **12:15** Calendar ecumenic **13:05** Euromaxx **13:55** Fan X **13:50** Jet Set **14:00** Teleshopping **14:30** Fabricat în Germania **15:00** Teleshopping **15:35** Călătorii în China (reluare) **16:00** Jurnal de credinţă **17:00** Vis de vacanţă. Emisiune de turism **17:30** Pasul Fortunei **19:00** Ştirile B1 TV Cu: Adriana Muraru şi Radu Soviani **19:20** O casă de nebuni (film serial) **20:00** Film artistic **22:00** High Life **22:45** Trenul vieţii **00:30** Ştiri **00:45** Film artistic (reluare)

ANTENA 1 DEVA

06.30-07.00 Observator Deva (r)
16.30-16.45 Ştiri locale în direct

ONE TV DEVA

08.30-10.00 Reluarea emisiunii din ziua precedentă
18.30-18.45 Ştirile ONE TV Deva
18.45-20.00 Emisiuni informative

REALITATEA

11:15 Deschide lumea **11:30** Realitatea bursieră **12:40** No Comment **13:00** Realitatea de la 13:00 **13:15** Deschide lumea **14:00** Realitatea de la 14:00 **14:55** Realitatea bursieră **15:00** Realitatea de la 15:00 **15:15** Realitatea medicală – Simona Bălănescu **16:45** Fillere **17:00** Realitatea de la 17:00 **17:15** Realitatea media **17:45** Editorii realităţii **18:45** Realitatea zilei **19:00** Realitatea de la 19:00 **19:15** Realitatea zilei **20:00** Realitatea de la 20:00 **20:15** Reporterii realităţii **21:00** Realitatea de la 21:00 **22:00** Zece fix **23:00** Realitatea de la 23

DISCOVERY

07:00 Cazinouri americane **08:00** Vreme de război **09:00** Maşini extreme **10:00** Crocodili uriaşi din Costa Rica **11:00** Mistere **12:00** Motociclete americane **13:00** Cazinouri americane **14:00** Vreme de război **14:30** Misiuni măreţe din cel de-al Doilea Război Mondial **15:00** Maşini extreme **16:00** Performanţe la superlativ **17:00** Curse **18:00** Cele mai mari superlative **19:00** Tehnologie extremă **20:00** Vânătorii de mituri **21:00** O pradă mortală **22:00** Vinovat sau nevinovat? **23:00** Pe urmele ucigaşilor **00:00** Motociclete

FARMACII DE SERVICIU

HUNEDOARA
Farmacia „Energofarm", non-stop, str. George Enescu nr. 14. ✆→ 717659.
Farmacia „Green Line", non-stop, Bd. Republicii, nr 8.✆→ 748199.
Farmacia „Arnica", str. G. Enescu, nr. 7. ✆→ 713045.
DEVA
Farmacia „Bella Farm", non stop, b-dul Decebal, bl. 5. ✆→ 231515.
Farmacia nr.1 „Remedia", non-stop, Piaţa Victoriei, nr. 29. ✆→ 211616, 224488.
Farmacia „Tacomi – Humanitas II", str. Aleea Transilvaniei, bl. 7. ✆→ 211949.
ORĂŞTIE
Farmacia „Oros", sâmbătă, orele 8 – 20 duminică, orele 8 – 14, str. N. Bălcescu, nr. 7. ✆→ 240976.
PETROŞANI
Farmacia „Piaţă", non-stop, str. Avram Iancu, nr. 5
BRAD
Farmacia „Remedia", sâmbătă şi duminică, orele 9 – 13. str. Avram Iancu, nr. 48. ✆→ 612887.

CABINETE STOMATOLOGICE

Policlinica Stomatologie Deva, str. M. Kogălniceanu, zilnic 8 – 20
Cabinet medical individual STOMATO, dr. Dumitru Gudea, Călan, Str. Independenţei, 18A. ✆→ 731509.
Cabinet Stomatologic, dr. Chiş Matei, dr. Crăciunel Adinel&Elena, Hunedoara, str. Avram Iancu, nr. 9. ✆→ 0744-556016.
Cabinet Chirurgie maxilo-facială, dr. Zuberecz Richard, Hunedoara, Piaţa Eliberării, nr. 5. ✆→ 717686.

AUDIENŢE VINERI

Prefectura Judeţului Hunedoara:
Cristian Vladu, prefect – 11.00-14.00

Primăria Municipiului Deva:
Laura Sârbu, secretar - 08.00-10.00

Primăria Municipiului Hunedoara:
Nicolae Schiau, primar – începând cu ora 09.00

Primăria Municipiului Orăştie:
Iosif Blaga, primar – 14.00-16.00

Primăria Municipiului Brad:
Aurel Circo, viceprimar – începând cu ora 09.00

Poliţia Municipiului Petroşani:
Comisar-şef Didel Babeş, adjunctul şefului Poliţiei Municipiului Petroşani - 10.00-12.00

RADARE

În judeţ
DN 7 Veţel – Ilia – Zam
DN 68A Ilia – Dobra

În Deva aparatele radar vor fi amplasate pe B-dul Decebal – B-dul 22 Decembrie – Str. Horia – Cal. Zarandului

CL vă recomandă

Brad artificial	34,99 lei (Artima)
Bomboane pom	4,69 lei/500 grame (Artima)
Set ornamente îngeraş	7,99 lei (Artima)
Set lumânări Moş Crăciun	3,19 lei (Artima)
Set ornament clopoţei	6,99 lei(Artima)
Moş Crăciun ciocolată	2,49 lei (Artima)
Instalaţie pom 100 leduri	9,99 lei (Billa)
Beteală 2 m	4,29 lei (Billa)
Set 28 globuri	17,99 lei (Billa)
Pachet crăciun Kinder Mix	7,27 lei (Billa)

Cursul valutar BNR - 09.12.2005

1 dolar	3,1015 lei
1 euro	3,6500 lei
1 liră	5,4078 lei
1 gr. aur	51,3538 lei

TRANZACŢII BURSIERE

	Societatea	Preţ închidere (lei/acţ)	Variaţie (%)
1.	SNP PETROM	0,5000	+3,52
2.	SIF1 BANAT-CRIŞANA	2,2900	+0,88
3.	TLV	1,2900	0
4.	BRD	14,200	0
5.	IMPACT	0,4450	+1,14
6.	ARGUS CONSTANŢA	2,8500	-5,00
7.	ANTIBIOTICE IAŞI	0,9800	+0,52
8.	ROMPETROL RAFINARE (RRC)	OPRIT	
9.	HABER	OPRIT	
10.	BCCARPATICA	0,5400	-0,91
11.	DECEBAL	0,0083	-4,6

Rubrică realizată de SVM IFB FINWEST SA DEVA, b-dul Decebal, bl. R, parter (lângă QUASAR), tel.: 221277.

Programul Fermierul la start

Programul Fermierul este un pachet de legi menit să accelereze accesarea SAPARD.

CLARA PÂS
clara.pas@informmedia.ro

Deva - Potenţialii beneficiari pot accesa credite avantajoase cu o perioadă de rambursare de până la 10 ani şi o perioadă de graţie cuprinsă între 1 şi 5 ani, în funcţie de tipul investiţiei care se realizează. Banii se acordă pentru investiţii în producţia agricolă vegetală şi animală, inclusiv lucrări de construcţie specifice acestor sectoare, investiţii în utilaje şi instalaţii pentru transformarea prin diverse procedee a produselor agricole vegetale şi animaliere, investiţii în domeniul serviciilor legate de producţia agricolă vegetală şi animală.

Garantarea creditului

„Beneficiarii creditelor care respectă planul de afaceri şi obţin indicatorii de performanţă pot beneficia de o reducere a sumei de rambursat, calculată ca procent din volumul creditului de până la 20%, diferenţiat în funcţie de tipul proiectului de investiţii. Garantarea creditului poate fi făcută de Fondul de Garantare a Creditului Rural, în proporţie de până la 70%, iar dobânda aferentă creditului este garantată de împrumutat. Garantarea creditelor în vederea cofinanţării Programului SAPARD poate fi făcută şi cu activele achiziţionate", declară Artur Kovaci, director executiv adjunct DADR Hunedoara.

Pentru a beneficia de aceste programe (Fermierul + SAPARD) agricultorii trebuie să fie organizaţi ca persoane fizice autorizate, asociaţie familială, SRL sau asociaţii de producători. În plus, trebuie să deţină în mod legal teren (proprietate, concesiune, închiriere, arendare) pentru o perioadă de minim 10 ani pentru cel destinat construcţiilor şi minim 5 ani pentru cel care asigură baza furajeră.

NIVELUL MAXIM AL CREDITULUI

Procesare carne şi lapte	250000 euro
Procesare vin, fructe, legume, peşte, plante textile	150.000 euro
Horticultură	30.000 euro
Viticultură	50.000 euro
Sere	150.000 euro
Pomicultură, ferme vaci, tauri, porci, păsări, oi	40.000 euro
Servicii agricole	50.000 euro
Acvacultură	100.000 euro

Idei de afaceri

Îngrijitor de bătrâni

Un centru de asistenţă pentru bătrâni poate aduce profituri consistente.

TIBERIU STROIA
tiberiu.stroia@informmedia.ro

Deva - O afacere aproape inexistentă la nivelul judeţului nostru este un centru de asistenţă pentru bătrâni. Afacerea poate demara cu uşurinţă în cazul în care dispuneţi de o clădire suficient de mare care să poată adăposti minimum 20 de persoane. Este însă necesar ca încăperile destinate cazării şi cea a bucătăriei să fie de calitate. În cazul în care nu dispuneţi de un imobil, investiţia este mai mare, iar amortizarea cheltuielilor se va face într-un termen mai lung. Un accent deosebit trebuie pus pe personalul care deserveşte bătrânii. Şi asta deoarece serviciile oferite trebuie să fie ireproşabile. Nu trebuie uitat faptul că un asemenea centru trebuie dotat cu un cabinet medical. Bătrânii sunt persoane care suferă de diferite afecţiuni, iar acestea necesită prezenţa unui cadru medical specializat. E necesar ca amplasamentul să se afle în apropierea unor oraşe mari pentru a avea clientela asigurată. În plus, acesta trebuie să aibă şi o curte spaţioasă unde bătrânii să poată sta liniştiţi în perioada de vară. Costurile unui astfel de centru sunt destul de reduse.

Serviciile oferite vârstnicilor trebuie să fie ireproşabile (Foto: CL)

Fişa de prezentare a afacerii

- Capital iniţial: minimum 150 de mii de euro, în condiţiile în care deţineţi un spaţiu adecvat
- Număr de angajaţi: în funcţie de numărul bătrânilor aflaţi în centru
Situaţia pieţei: foarte bună. Practic o astfel de afacere poate deveni un concept nou pentru judeţ
- Factori de risc: calitatea proastă a serviciilor
- Posibilităţi de finanţare: există bănci dispuse să finanţeze o astfel de afacere
- Posibilităţi de dezvoltare: practic, nelimitate.

Restructurare

Petrila (C.P.) - Centrul de Îngrijire şi Asistenţă din Petrila va fi restructurat cu fonduri Phare. Suma totală a proiectului este de peste 358 de mii de euro, iar durata de implementare va fi de 16 luni. „Proiectul îşi propune crearea în judeţ a unei reţele de locuinţe pentru 16 persoane cu handicap şi diminuarea capacităţii centrului la maxim 50 de locuri, oferind astfel un nivel de viaţă mai ridicat persoanelor cu handicap asistate", a declarat Viorica Popescu, director DGASPC Hunedoara.

Produse cu probleme

Deva (C.P.) - Inspectorii OJPC Hunedoara au efectuat recent o acţiune de control vizând modul de respectare a prevederilor legale privind condiţiile de comercializare pentru preparatele chimice periculoase (sodă caustică, alcool tehnic, detartrant etc). Cu această ocazie au fost controlaţi 15 agenţi economici. Au fost verificate produse în valoare totală de circa 2687 lei noi, iar pentru abaterile constatate, întreaga cantitate a fost oprită temporar de la comercializare. Inspectorii au aplicat 15 amenzi contravenţionale în valoare totală de 3600 RON. Principalele abateri constatate au fost: ambalaje care nu prezentau sisteme de închidere de siguranţă pentru copii, lipsa marcajului caracteristic produselor periculoase.

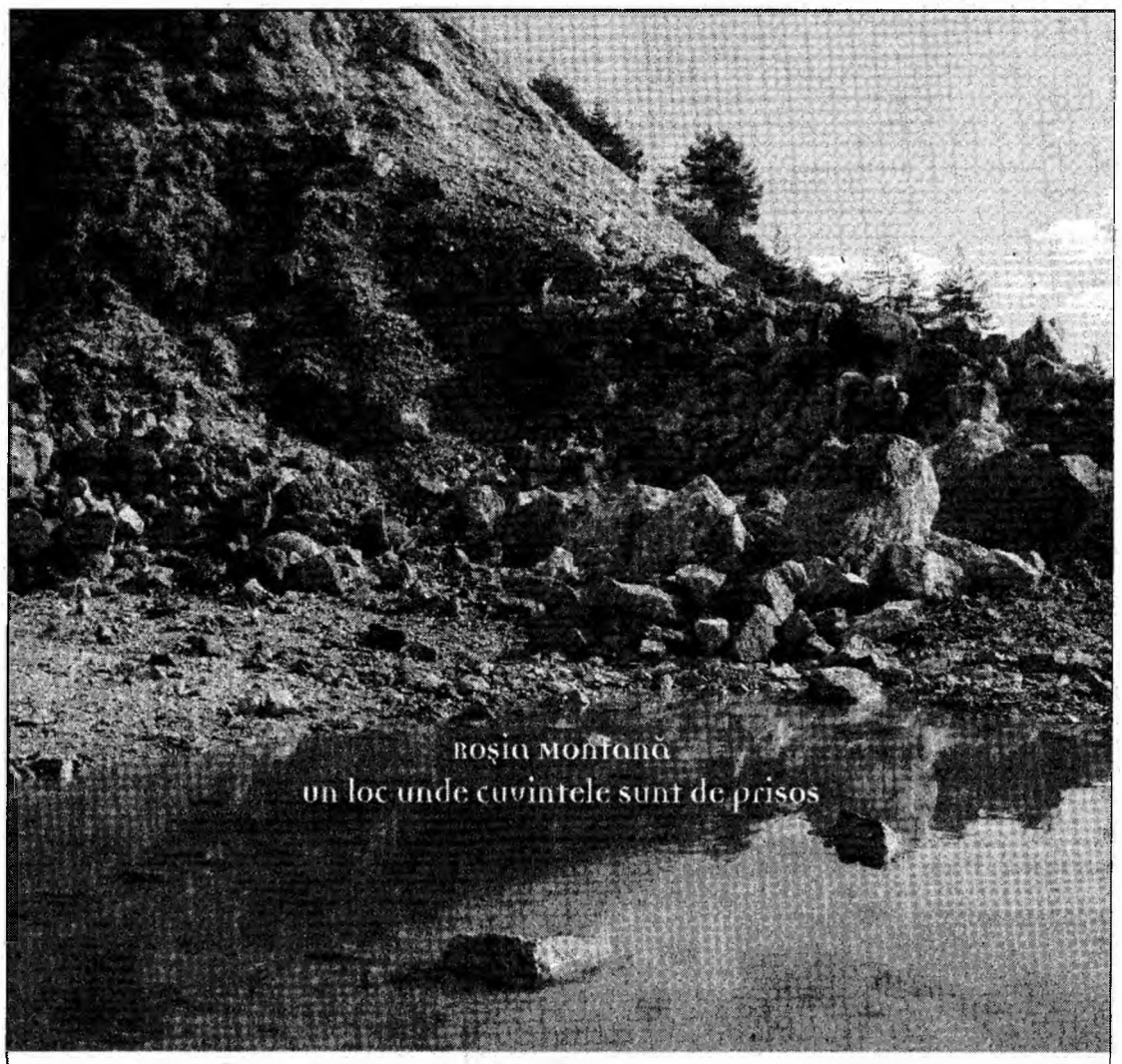

ceva trebuie făcut, cu profesionalism şi responsabilitate
GABRIEL
Roşia Montană
www.povesteaadevarata.ro
(34573)
RECLAMĂ

Moga Cosmin - Pr. I

Carp Ionuţ – Pr. I

Mariş Alexandru – Pr. I

Marina Diana – Pr. I

Gulaş Andreea – Pr. II

Liga Adriana Maria – Pr. II

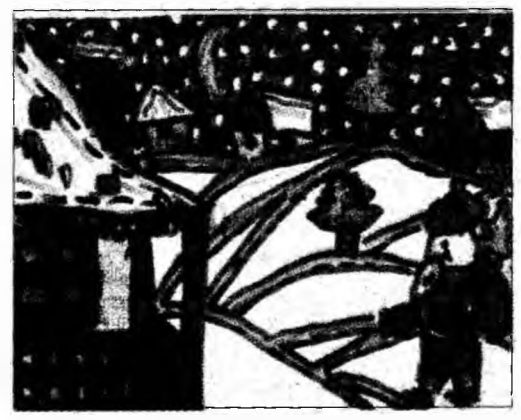
Nedelcu Dariu – Pr.II

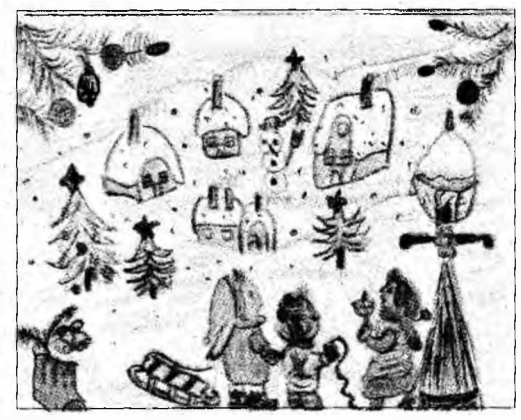
Andrei Andreea – P.S

Kui Popescu Amalia – Pr. III

Georgescu Raluca – Pr.II

Sârb Moraru Georgeana – Pr. III

Cartea poştală de Crăciun

Deva (V.R.) – La concursul „Cartea poştală de Crăciun" am primit 500 de lucrări, realizate de preşcolari, şcolari mici şi elevi de gimnaziu, de la unităţi şcolare din tot judeţul.

Un juriu de specialişti, coordonat de Elena Lupşa, inspector şcolar, a acordat mai multe premii, pentru următoarele cinci categorii: grădiniţe; clase mici (de la şcoli generale/licee); clase mici (de la Lic. de Arte); gimnaziu (şcoli/licee); gimnaziu (Lic. Arte). Câştigătorii premiilor I, II, III, speciale (P.S.) sau colectiv (P.C. – obţinut pentru un panou cu 15 felicitări, din care în această pagină apare una) vor primi diplome şi premii în obiecte în cadrul festivităţii de azi, ora 13.00, de la Galeria de Artă „Forma" Deva.

În acelaşi cadru vor primi scrisori de mulţumire unităţile şcolare ale căror copii au participat la concurs. Mulţumiri merită pentru strădania lor toţi concurenţii care au trimis lucrări. Din păcate numărul premiilor este limitat la un astfel de concurs.

Naidin Cristiana – P.S.

Miclăuş Vanessa - P.S.

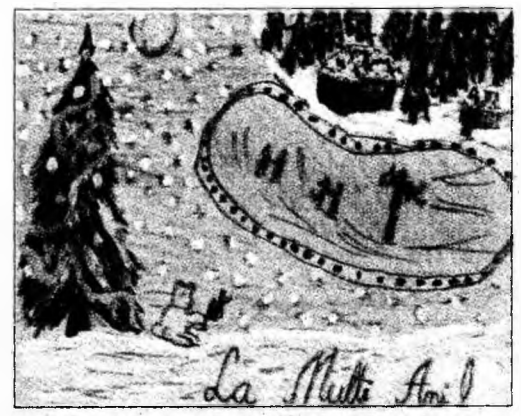

Bonatereţ Amalia – P.S.

Mate Orsolya – P.S.

Nistor Flavia – P.S.

Oros Carla – P.S.

Trifon Maria – Pr. I

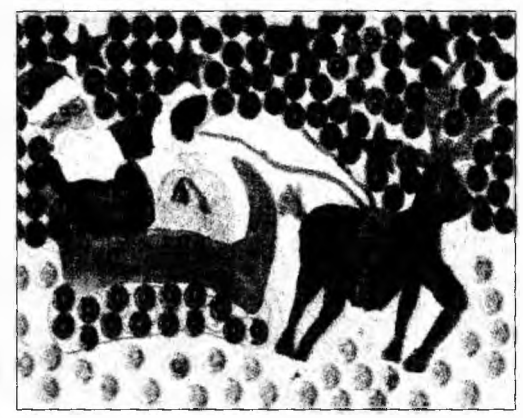
Popa Alexandru – Pr. III

Gr. P.N. Brad – P.C.

Martin Diana – P.S.

Tiplic Andrei – P.S.

Lupşe Iulia – Pr. III

Kovacs Timeea – Pr. II

Milonean Denisa – Pr. II

PE SCURT

● **Tratamentul acneei.** Retinoizii sunt derivaţi de vitamina A (preparate topice - care se aplică pe piele) care intervin în procesul de regenerare epitelială. Există şi produse care se administrează oral (se înghit) folosite în special în formele severe de acnee. (C.P.)

● **Antibiotic.** Cercetătorii din Australia se află în plină campanie de recoltare de sânge de crocodil în speranţa că vor putea obţine din acesta un antibiotic extraordinar de puternic şi eficient. Testele au arătat că aceste reptile sunt capabile chiar să neutralizeze virusul HIV. (C.P.)

● **Căderea părului.** Factorii care duc la pierderea părului sunt hormonii, anticoncepţionalele, alimentaţia, stresul, boala, medicamentele, razele solare şi fibroza (este procesul de întărire a fibrelor ţesutului din jurul rădăcinii, care nu se mai alimentează, generând căderea părului). (C.P.)

● **Calciu.** Sursele naturale de calciu sunt laptele şi produsele lactate, gălbenuşul de ou, conopida, seminţele de susan, soia, fasolea, mazărea, ţelina, anumite ape minerale şi sardelele din conserve. (C.P.)

MEDICUL CUVÂNTUL LIBER

Lefticariu Cristina, din Călan, a trimis o întrebare pentru medicul pediatru: „Mi s-a spus că la aproximativ o săptămână de la vaccin, fetiţa mea va avea o reacţie la vaccin. Dacă nu va avea, înseamnă că nu a fost făcut bine? În ce constă reacţia?

Medic pediatru: „Reacţia constă în febră, erupţie, coriză, tuse. Este posibilă, dar nu obligatorie. Anticorpii se formează chiar dacă nu apare reacţia postvaccinală.

Alexandra Marcu, din Deva: „Copilul meu tuşeşte prea mult, o tuse uscată, parcă latră. Ce tip de antibiotic trebuie să-i administrez?"

Medic pediatru: „O cauză frecventă şi serioasă a tusei o reprezintă „crupul" - inflamaţia acută a laringelui şi traheei - care în unele cazuri poate duce chiar la moarte prin asfixiere. Poate fi uşor recunoscut după tusea uscată, „lătrătoare", însoţită de o respiraţie extrem de greoaie, care nu trebuie niciodată ignorată. Crupul poate fi determinat de o infecţie bacteriană sau virală. Antibioticele nu au nici un efect în crupul viral. Dacă durează câteva zile sau starea copilului se înrăutăţeşte brusc, sună urgent pediatrul, mai ales dacă micuţul are sub şase luni.

Vaccinarea contra rujeolei

Peste 7100 de copii din judeţ vor fi vaccinaţi, în această lună, împotriva rujeolei.

CLARA PÂS
clara.pas@informmedia.ro

Deva - În judeţul Hunedoara există 121 de copii, cu vârstele cuprinse între 7 şi 15 luni, care nu sunt înscrişi pe listele medicilor de familie. „În aceste cazuri îi rugăm pe părinţi să-i ducă la cel mai apropiat medic de familie pentru a fi vaccinaţi împotriva rujeolei", a afirmat dr. Sanda Cârciumaru, şeful Biroului Epidemiologie din cadrul DSP Hunedoara.

Simptome

Rujeola (pojarul) este o boală virală foarte contagioasă, care survine prin epidemii, la sfârşitul iernii şi începutul primăverii, şi afectează, mai ales, copiii între 1 şi 3 ani, care nu sunt vaccinaţi. Rujeola se manifestă prin febră mare (39-40°C), nas care curge, lăcrimare, tuse uscată, lipsă de vioiciune şi de poftă de mâncare. Apoi, apar mici bubiţe albe în interiorul obrajilor, care dispar atunci când apare erupţia pe corp, ce ţine în jur de o săptămână.

Este vorba de bubiţe roşu-închis, care apar mai întâi pe faţă, şi acoperă, treptat, tot corpul. Aveţi grijă ca bebeluşul bolnav să nu se apropie de vreo femeie însărcinată (risc de naştere prematură). Copilul trebuie să stea în pat şi să bea multe lichide.

În afară de medicamentele pentru scăderea febrei sau pentru calmarea tusei, nu există medicament împotriva rujeolei. Cu cât copilul este mai mare, atunci când se îmbolnăveşte de rujeolă, cu atât este mai mare riscul de a face complicaţii.

În fiecare an, se înregistrează mai multe decese din cauza complicaţiilor rujeolei care pot să nu se manifeste decât după ce au trecut ani de zile de la infecţia originală.

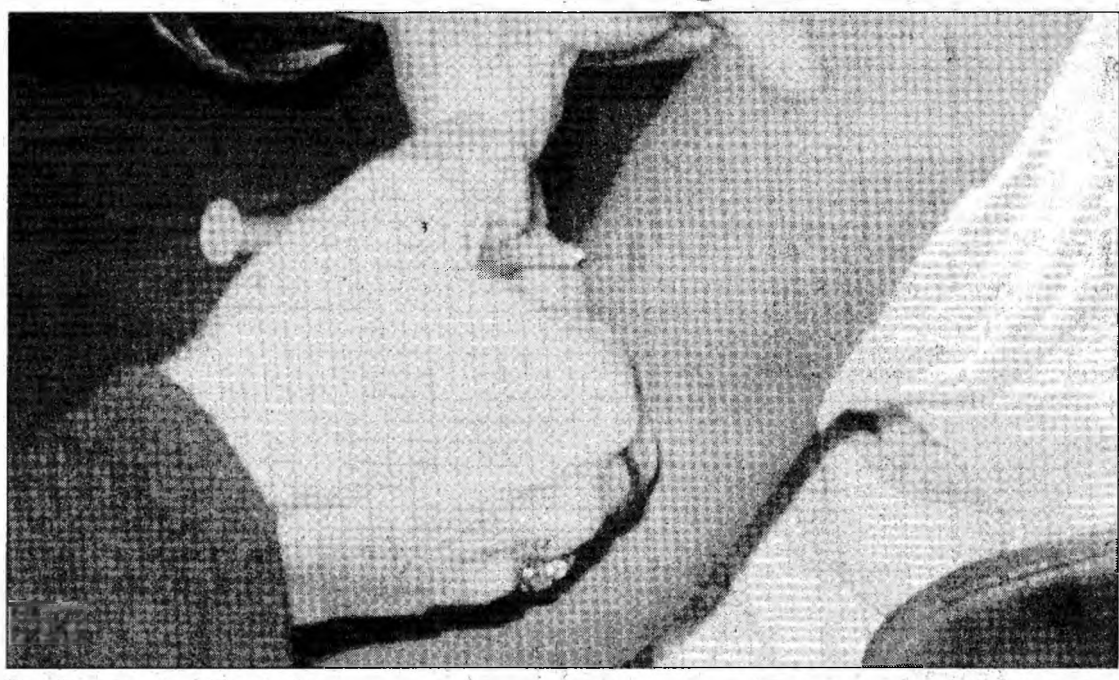

Vaccinarea este obligatorie (Foto: Ina Jurcone)

Compensate şi gratuite

Fondurile alocate pentru compensate şi gratuite ar trebui să satisfacă toate cererile.

Deva (C.P.) - Suma destinată reţetelor compensate şi gratuite este de 30 de miliarde de lei, iar pentru boli cro-nice - 6 miliarde de lei. „Până acum nici o farmacie nu a anunţat oficial că a atins plafonul alocat, dar există pacienţi care spun că unele farmacii nu mai eliberează medicamente compensate. Problema este că aceşti bolnavi refuză să nominalizeze clar care sunt farmaciile pentru a putea trimite un control să vedem dacă este vorba de finalizarea plafonului sau de rea-voinţă. Există însă posibilitatea ca aceste plafoane să se fi terminat la unele farmacii, pentru că în luna noiembrie suma totală alocată în judeţ a fost de 26 de miliarde de lei. Astfel cei care nu au reuşit să ia medicamente de pe reţetele gratuite sau compensate prescrise de medici în luna noiembrie, s-au prezentat la începutul acestei luni pentru a intra în posesia lor", a declarat Elena Cumpănaşu, director în cadrul Casei Judeţene de Sănătate Hunedoara.

Tiroida şi sarcina

Tiroida absoarbe iodul din organism şi produce în celulele sale doi hormoni.

Deva (C.P.) - Proasta funcţionare a tiroidei produce dereglări în întregul organism. Formele clinice sunt: hipertiroidismul (hormoni tiroidieni în exces) şi hipo-tiroidismul (deficit de hormoni tiroidieni). Pentru depistarea acestor disfuncţii este necesar examenul clinic. „Femeile însărcinate sau care intenţionează să aibă un copil trebuie să meargă la medic pentru consultaţie până la sarcină şi în timpul sarcinii. Dacă a fost diagnosticată o hiper sau hipotiroidie se va urma tratamentul indicat (prepa-ratele nu creează pericol pentru copil) şi este util ca mama să-şi testeze funcţia tiroidei pe parcursul primului an după naştere. Trebuie să ceară pentru copil testarea la TSH seric la 6-8 săptămâni de la naştere", declară dr. Veronica Dorogoi, medic specialist obstetrician-ginecolog.

UNDE MERGEM în week-end

Galerii de artă

Deva: Galeria de Artă „Forma". Expoziţia de artă plastică, video-proiecţii, grafică, tapiserie

şi creaţie vestimentară. Astăzi, la ora 18.00, în cadrul vernisajului expoziţiei va avea loc o prezentare a costumelor, creaţii ale prof. Maria Miertoiu şi ale elevilor săi de ieri şi de azi.

Deva. Sala „Thalia" a Teatrului De Artă Dramatică Deva va găzdui, astăzi, la ora 12.30, vernisajul expoziţiei de pictură naivă şi lansarea unui volum de poezie, semnate Ioan Nicoară.

Hunedoara: Galeria de Arte Hunedoara. Expoziţia de etnografie şi folclor „Lada de zestre", expoziţie inedită în cadrul galeriei hunedorene, extrem de interesantă prin obiectele expuse.

Teatru

Petroşani. Duminică, 11 decembrie, la Teatrul din Petroşani, cu începere de la ora 12.30, se va derula Programul „Poeţii Văii Jiului", în care va fi prezentată poeta Camelia Jula.

Carte

Deva. Un nou volum în librării: „O aventură extraterestră"

Războiul cu fallerii continuă, nu neapărat în avantajul omenirii. Agresivii extratereştri beneficiază de o tehnologie spectaculoasă, care-i apără de acţiunea celor mai puternice arme. Pentru a avea şanse de a învinge, oamenii trebuie să găsească ori un echivalent al misteriosului scut, ori o modalitate de a-i anihila efectele. Undeva, în adâncul unei peşteri de pe planeta Lumea, se află soluţia: artefactul construit, cu tehnologia tunelurilor spaţiale, de rasa inteligentă necunoscută şi de mult dispărută. Deopotrivă scut şi armă, artefactul ar putea întoarce definitiv sorţii războiului în favoarea omenirii.

Video - DVD

Magazinul „Cip Audio Video Film" Deva, situat la etajul I din Complexul Comercial Ulpia, deschis inclusiv duminica până la amiază, oferă cele mai noi şi căutate CD-uri cu muzică pentru toate gusturile şi casete cu filme de ultimă oră. Acestea se pot achiziţiona pentru ca timpul liber să fie petrecut confortant, după alegerea fiecăruia, indiferent de vârstă.

Cinema

Deva. Cinema „Patria". În perioada 9 -15 decembrie, de la orele 17.00 şi 19.00, se va difuza pelicula „Cei 4 fantastici".

„Cei 4 fantastici", cu Jessica Alba, Ioan Gruffudd, Chris Evans, Michael Chiklis, este o peliculă ce prezintă visul de o viaţă al inventatorului, astronautului şi omului de ştiinţă. Dr. Reed Richards (Ioan Gruffudd) este pe cale să se realizeze. După ani de zile de speranţă şi aşteptare, el este desemnat să conducă o expediţie în spaţiu, în centrul unei furtuni cosmice, unde speră să descopere secretul codului genetic uman, în beneficiul întregii umanităţi.

Hunedoara. Cinema „Flacăra". În acest week-end rulează filmul „Spărgătorii de nunţi".

Grădini zoo

Hunedoara. Grădina zoologică din municipiu, situată în zona „Ciuperca", oferă relaxare în mijlocul naturii alături de animale. Aceasta este deschisă zilnic, între orele 8.00 – 20.00, iar preţul biletului este de 5.000 de lei vechi pentru copii şi 12.000 lei vechi pentru adulţi.

Sport

Deva. Sala Sporturilor. Astăzi, la ora 18.00, va demara Balul Balurilor. Intrarea este liberă. Cei ce doresc pot dona, la intrare, o jucărie pentru copiii sărmani. Pe lângă concursul de Miss şi Mister Boboc pe judeţ, spectatorilor le este oferit un concert live cu trupele Cargo şi Torpedo. De asemenea, va derula şi o paradă a modei.

Spectacole

Deva: La Casa de Cultură „Drăgan Muntean" se derulează, în acest week-end, Festivalul Naţional de Muzică Uşoară „Stelele Cetăţii", ediţia a XXIII-a. Astăzi, între orele 17.00 şi 19.00, după concursul propriu-zis, vor fi susţinute recitaluri ale formaţiilor ONIX, BREAK DANCE, KARON şi cel al lui OLLY& DARK AEVUM. Mâine, de la ora 17.00, va avea loc Gala laureaţilor concursului, gală ce va fi încununată de recitalul extraodinar CANDY.

Brănişca. Certej. Mănerău. Cinciş. Spectacol de colinde, susţinut de formaţii de obiceiuri folclorice de iarnă din judeţ – „Colinzi pe prispa casei". Program: 10 decembrie: Brănişca – ora 16.00 şi Certej – ora 19.00. În 11 decembrie: Mănerău – ora 16.00 şi Cinciş – ora 19.00.

Cluburi

„Night Club Latino", din Deva, Calea Zarandului, cu program zilnic, între orele 22.00 – 05.00.

„Supreme Club", din Deva, b-dul N. Bălcescu, bl. 12A – parter, oferă, zilnic, între orele 9.00 – 2.00, distracţie cu ruleta electronică. Rezervări: 0254/221220.

„John's Café". Cocktail-bar din Deva, deschis, zilnic, între orele 08.00 – 02.00, pe str. Mihai Eminescu, nr.2. Tel. 0254/233511.

„Zinc Club", la parterul Hotelului „Deva", oferă tot ceea ce poate face o seară plăcută. Periodic, organizează petreceri şi spectacole cu tineri solişti îndrăgiţi de publicul tânăr.

Pensiuni

Pensiunea „Anita". Este situată pe Valea Râului Mare Retezat, într-un peisaj de o frumuseţe deosebită. Oferă: camere cu paturi duble, TV prin satelit şi bar, restaurant cu bucătărie autohtonă şi internaţională, grill, terasă acoperită spre râul de munte. Ca obiective turistice: Cetatea Colţ, Sarmizegetusa Ulpia Traiana, amfiteatrul roman şi muzeul arheologic.

Turism

Munţii Retezat. Au unele din cele mai frumoase privelişti din Europa sud-estică. Masivul este traversat de multe poteci turistice marcate pentru amatorii de drumeţii. Pentru cei bine pregătiţi există şi câteva trasee de căţărare, însă acestea nu sunt recomandate pe vreme rea. Cabanele turistice din jurul parcului vă aşteaptă totuşi chiar dacă ninge! Centrul Salvamont Petroşani anunţă pe turişti ca, în caz de rătăcire sau accidentare, să apeleze numărul de telefon 0725 – 82.66.68 sau OSALVAMONT. Apelantul trebuie să indice locul producerii accidentului şi ora, numărul răniţilor, condiţiile meteorologice şi date personale.

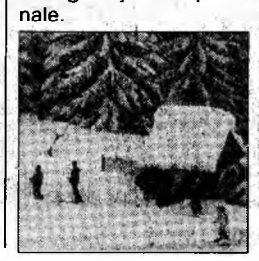

PE SCURT

● **Amenzi.** În ultimele 48 de ore, poliţiştii hunedoreni au aplicat 134 amenzi la legea circulaţiei, din care 24 la regimul de viteză şi au ridicat în vederea suspendării 3 permise de conducere, din care 1 pentru alcool. Valoarea totală a amenzilor aplicate a fost de 10.285 RON. (M.T.)

● **Tâlhărie.** O tânără de 26 de ani, din Călan, Loredana C., a fost tâlhărită de un bărbat necunoscut în timp ce aştepta o colegă în scara unui bloc de pe strada Mihai Eminescu din localitate. Acesta i-a smuls poşeta în care avea 130 RON, acte de identitate şi carduri bancare. Poliţiştii îl caută pe autorul tâlhăriei. (M.T.)

DIAGNOSTIC: BALCANISM

Probleme de deputat şi senator

TIBERIU STROIA
tiberiu.stroia@informmedia.ro

În timp ce sute de familii sinistrate îşi vor petrece Crăciunul prin barăci improvizate, aleşii noştri se ceartă ca chiorii pe motiv că nu le mai ajunge spaţiul vital. Adică, pur şi simplu, Clădirea Parlamentului nu-i mai încape. Cât despre restaurantul unde pot servi una mică (da' scumpă) şi unde pot dezbate probleme importante (cum ar fi afacerile personale), ăsta a devenit un adevărat motiv de război. Şi asta după ce senatorii au hotărât că nu mai vor să servească masa alături de deputaţi. Prin urmare ar fi cazul să-şi găsească alt loc de zbenguială după somnul greu încercat din sălile de şedinţe. Aici, probabil, o fi fost mâna lui nea Văcă, el are nevoie de oarece spaţiu pentru a-şi realiza la fix manevrele de aterizare când încearcă să se ridice de pe scaun. Şi bineînţeles că, în timp ce aleşii şi-au găsit de lucru, peste români a venit aviara, rujeola şi... iarna.

Tocmai de aceea, privind sondajele de opinie, nici nu e de mirare că cetăţenii patriei nu au încredere în Parlament. O adunătură de oameni interesaţi doar de binele personal.

Festivalul Naţional de Muzică Uşoară „Stelele Cetăţii" a început ieri la Deva. Pe parcursul sosirii candidaţilor la concurs, în sala mică, s-a derulat emoţionanta probă de evaluare. Mâine, de la ora 17.00 va începe concursul! (Foto: Traian Manu)

"Azilul" limitat nedemocratic?

■ **Societatea civilă a sărit în apărarea aleşilorcare se plimbă de la un partid la altul.**

DANIEL I. IANCU
daniel.iancu@informmedia.ro

Deva – Şapte organizaţii non-guvernamentale reprezentând societatea civilă (Academia de Advocacy; APADOR-CH; Pro Democraţia; Centrul de Resurse Juridice; Fundaţia pentru o Societate Deschisă; Liga Pro Europa şi Transparency International – România) au trimis o scrisoare deschisă senatorilor prin care se opun modificării Legii statutului aleşilor locali.

Aspectul vizat de ONG-uri se referă la stoparea fenomenului migraţiei politice prin pierderea mandatului celor aleşi pe liste de partid în momentul părăsirii formaţiunii care i-a promovat.

Organizaţiile consideră că soluţia propusă are efecte nedemocratice, precum acela că partidele politice ar putea revoca primari, consilieri locali şi judeţeni.

Unii da, alţii ba

Iosif Blaga, preşedintele executiv al PD, s-a declarat de acord cu iniţiativa ONG-urilor. „E normal să se opună unei asemenea iniţiative. Sunt de acord cu ea, şi eu am mai declarat acest lucru. Unde ar mai fi libertatea omului de a alege? Am reveni iar la practicile de pe vremea comuniştilor. Nu e corect ca un om ales democratic să poată fi înlocuit doar pentru că se retrage dintr-un partid", a mai spus Blaga.

De cealaltă parte, Mircia Muntean, liderul organizaţiei judeţene a PNL, a afirmat că „prevederea respectivă ar trebui aplicată, chiar dacă numai pentru o anumită perioadă, pentru că prea mulţi trădători au existat în ultima vreme. Cu toate că unele aspecte sunt neconstituţionale, primarii trebuie opriţi să mai plece de la un partid la altul. Între 2000 şi 2004, aproape o mie de primari au trecut la PSD, iar acum, ca să evite "refluxul", acest partid ne este aliat în Parlament în promovarea acestei legi".

Iosif Blaga

Mircia Muntean (Foto: Traian Manu)

„Pribeag printre cuvinte"

Deva (S.B.) - Ioan Nicoară, rezident în Phoenix - Arizona (SUA), originar din Sohodol - judeţul Alba, este semnatarul dublului eveniment cultural care se derulează astăzi, 9 decembrie, ora 12.30, la Sala Sindicatului „Thalia" a Teatrului de Artă Dramatică Deva. Este vorba despre vernisarea unei expoziţii de pictură naivă, cu lucrări inspirate de meleagurile natale ale pictorului şi de lansarea volumului de poezie „Pribeag printre cuvinte". Ambele evenimente sunt exprimate în simţul sincer al românului ce trăieşte departe de ţara sa.

Pictură naivă de I. Nicoară

Accident la Călan

Călan (M.T.) - Un copil de trei ani a fost grav rănit, de un autoturism, în Călan. Miercuri, în jurul orei 11:00, pe Strada Independenţei, din oraşul Călan, în timp ce conducea un autoturism Dacia, Ilie O., de 34 ani, din comuna Turdaş, l-a surprins şi accidentat grav pe minorul Darius B., de 3 ani, din Călan, care a fost lăsat nesupravegheat şi a traversat strada prin spatele unui autoturism care staţiona. Minorul a fost internat la Spitalul Municipal „Alexandru Simionescu", din Hunedoara, cu „fractură treime superioară femur drept cu angulaţie, escoriaţii frontal stânga, supraorbital stâng şi zigomatic stâng".

PĂREREA TA CONTEAZĂ: *Sunteţi de acord cu autonomia teritorială pe criterii etnice?*

Dacă cer maghiarii de la noi autonomie teritorială în zona lor cred că ar fi indicat ca şi românii să ceară astfel de lucruri, peste tot, în întreaga lume, pentru că şi ei constituie grupuri minoritare.
NICU, DEVA

Da, sunt de acord pentru că eu, dacă aş fi făcut parte dintr-o minoritate, într-o altă ţară în care aş trăi, mi-aş fi dorit acelaşi lucru. Cred că aceasta vine în sprijinul celor ce îşi doresc asta.
ANA - MARIA LUGOJAN, DEVA

Eu nu sunt de acord cu aceste tertipuri politice pentru că eu, în România, vreau să mă simt ca acasă, fără intruşi şi fără zone în care să nu mă descurc dacă nu cunosc limba minorităţilor.
CLAUDIA NIŢU, DEVA

Nu am împotriva nimănui, nimic! Dacă cei care cer autonomie teritorială cred că le este mai bine aşa, eu le respect punctul lor de vedere. Mă pun şi eu în locul lor şi îi înţeleg perfect.
CONSTANTIN, DEVA

Eventual punem trei rânduri de graniţă. Punem infraroşu, sârmă ghimpată, detector de mirosuri care deranjează şi, poate, aşa voi fi şi eu de acord cu autonomia teritorială în România.
ŞTEFAN, DEVA

FII INSPIRAT, ALEGE

carteagalbena.ro
PRIMUL ANUAR DE AFACERI DIN ROMÂNIA
CARTEA GALBENĂ
2005 - 2006
solitaire Francizor pentru Jud Hunedoara
Sună acum la tel: 0254-712255; 0788-639216; 0788-633861; 0788-633862
e-mail: unusolitaire@comser.ro
(32944)

LUNI - VINERI 06:30 - 10:00
Dimineata DeMentă

RECLAME

Retrogradează oare Corvinul?

■ Prin transferarea a patru jucători şi o bună pregătire se speră realizarea obiectivului.

VALENTIN NEAGU
valentin.neagu@informmedia.ro

Şi Primăria sprijină campania de salvare de la retrogradare (Foto: Traian Manu)

Hunedoara - Deşi Corvinul Hunedoara 2005 este pe ultimul loc în clasamentul Diviziei B3 la fotbal, oficialii şi antrenorul clubului nu au dezarmat. Şi nu este deloc rău acest lucru. Dimpotrivă, trebuie apreciat optimismul lor, deşi pentru a scăpa de retrogradare, Corvinul trebuie să recupereze destul de multe puncte în retur. De fapt, salvarea de la retrogradare este obiectivul cu care va porni la drum Corvinul în 2006. Iar Ioan Petcu, tehnicianul hunedorenilor, crede că este realizabil acest lucru.

„În primul rând, trebuie să pornim cu o bună pregătire pe care o s-o facem în iarnă. Avem în vedere apoi legitimarea la Hunedoara a cel puţin patru jucători de valoare şi de perspectivă. În această campanie de salvare de la retrogradare, dacă nu ne întărim în toate compartimentele, nu avem şanse să scăpăm", a precizat Petcu. De asemenea, din cele spuse de antrenor, am mai reţinut că, în acest demers, există un real sprijin, atât din partea finanţatorului, cât şi a Primăriei, a primarului Nicolae Schiau. Nu va fi deloc uşor pentru iubitorii fotbalului din Hunedoara, pentru că, se ştie, „cei mai buni jucători pe care i-am vizat sunt sub contract cu alte echipe".

Tehnicianul hunedorenilor nu a vrut să dea nici un nume atunci când i-am solicitat să ne spună la ce jucători s-a gândit să transfere în iarnă.

„Totul se va da publicităţii numai atunci când vom şti exact şi vom fi siguri de transferuri." - a mai spus Petcu.

PE SCURT

● **Pregătiri.** Echipa de fotbal Corvinul Hunedoara 2005 îşi va relua pregătirile în data de 9 ianuarie 2006, când întregul lot de jucători se va reuni la stadionul „Michael Klein", din Hunedoara. Pe hunedoreni îi aşteaptă o perioadă foarte grea, întrucât de felul cum se vor pregăti depinde dacă se vor salva de la retrogradare sau nu. (V.N.)

● **Alegeri.** Astăzi, la ora 11,30, la sediul Agenţiei Naţionale pentru Sport, se va desfăşura Adunarea generală pentru alegeri la Federaţia Română de Gimnastică. Pentru postul de preşedinte vor candida Adrian Stoica, secretar general al federaţiei, şi fostul gimnast Marius Urzică. (V.N.)

Organizare, disciplină şi muncă grea

Bucureşti (V.N.) - Fostul antrenor al echipei Sportul Studenţesc, Dan Petrescu, care a semnat, joi, în faţa reprezentanţilor presei, contractul cu Wisla Cracovia, valabil de la 1 ianuarie 2006, a declarat că la echipa poloneză cuvintele de bază vor fi organizare, disciplină şi muncă grea.

Dan Petrescu (Foto: EPA)

„La această oră puteam fi în România, cumpărând cadouri pentru copii. Dar eu şi Wisla vrem să câştigăm, aşa că am acceptat oferta de a antrena aici. Nu ştiu dacă vom juca aşa cum o făcea Chelsea când eram jucător acolo, unde erau Vialli, Zola sau Poyet, dar cu siguranţă vom juca ofensiv", a comentat Petrescu.

Fotbal spectacol

Dan Petrescu consideră că nu poţi câştiga dacă nu rişti: „Am încredere că vom obţine rezultate bune. Sper să răsplătesc astfel încrederea pe care conducerea clubului o are în mine. Fotbalul înseamnă spectacol, dar în acelaşi timp şi muncă grea. Nu ştiu prea multe despre Wisla, am văzut un singur meci, dar voi munci din greu şi mă aştept la acelaşi lucru de la jucători".

Record mondial

Roma (MF) - Austriacul Markus Rogan a stabilit un nou record mondial, joi, în proba masculină de 200 m spate, la Campionatele Mondiale de înot în bazin scurt (25 metri) de la Trieste (Italia), cu timpul de 1 min. 50 sec. 43/100. Rogan a îmbunătăţit astfel vechea performanţă, deţinută de americanul Aaron Peirsol, 1 min. 50 sec. 52/100, din 11 octombrie 2004, la Indianapolis/SUA.

Sport pe micul ecran

Deva (V.N.) - Iubitorii sportului pot urmări astăzi pe micul ecran două evenimente importante. Primul ar fi cel legat de tragerea la sorţi a grupelor Campionatului Mondial de Fotbal, care va avea loc la Leipzig, Germania. Evenimentul va fi transmis în direct la TVR 1, începând cu ora 21,30.

Cea de-a doua manifestare deosebită este meciul de handbal dintre echipele României şi Franţei din cadrul Campionatului Mondial de Handbal Feminin. Partida va putea fi urmărită pe TVR 2, începând cu ora 19,30.

Sala unde are loc tragerea la sorţi (Foto: EPA)

A arbitrat în Germania

■ Cristina Ionescu a arbitrat în Germania o partidă din cadrul semifinalelor UEFA.

VALENTIN NEAGU
valentin.neagu@informmedia.ro

Petroşani (V.N.) - De puţină vreme, Cristina Ionescu, din Vulcan, a condus, în Germania, meciul dintre echipele FFC Frankfurt şi Montpellier (Franţa), din cadrul semifinalelor Cupei UEFA la fotbal feminin. De această dată, arbitrarea acestui meci a avut şi anumite nuanţe sentimentale. Spunem acest lucru, întrucât, cu această ocazie, Cristina Ionescu, purtător al ecusonului FIFA, a condus la centru cea de-a 40-a partidă internaţională. Şi este la îndemâna oricui acest lucru, s-o recunoaştem.

Doar trei în România

Trebuie remarcat faptul că, în acest moment, alături de Teodora Albon din Cluj, şi Cristina Dorcioman, din Câmpulung Muscel, sunt singurele arbitre de centru din România, care sunt trecute pe lista FIFA. De altfel Cristina a avut şi în anul 2005 o prestaţie excelentă, iar acest lucru i-a atras laude din partea celor care conduc forul arbitrajului românesc. Dar nu numai atât. Felul în care s-a achitat de ceea ce FIFA i-a încredinţat în Europa şi nu numai, i-au adus aprecieri şi din partea celor ce diriguiesc fotbalul şi arbitrajul internaţional.

Cristina Ionescu (Foto: Traian Manu)

Cel mai bun

Abuja (MF) - Atacantul camerunez Samuel Eto'o, de la echipa spaniolă de fotbal FC Barcelona, este marele favorit pentru a fi desemnat cel mai bun fotbalist african al anului 2005, trofeu pe care l-a mai câştigat în 2003 şi 2004. Alţi doi jucători cu pretenţii la acest titlu care se va decerna vineri, la Abuja (Nigeria), sunt ghanezul Michael Essien şi ivorianul Didier Drogba.

În clasamentul anchetei „Balonul de Aur", în care a ieşit învingător Ronaldinho, Eto'o a terminat pe locul 10.

Cătălina Ponor, cea mai bună

Constanţa (MF) - Direcţia Judeţeană pentru Sport Constanţa a desemnat-o pe gimnasta Cătălina Ponor drept cea mai bună sportivă a anului 2005. Tripla campioană olimpică şi recent medaliată cu bronz la Campionatele Mondiale din Australia va fi recompensată cu „Premiul Judeţean pentru Sport" în cadrul unei gale ce va avea loc cel târziu pe 20 decembrie.

De asemenea, într-un clasament alcătuit de Direcţia Judeţeană pentru Sport Constanţa, Iosif Chirilă, campion mondial la canoe 4 pe distanţa de 500 metri şi campion european la canoe 4 pe distanţa de 1000 metri, ocupă primul loc, fiind urmat de înotătorul Răzvan Florea.

Cătălina Ponor (Foto: EPA)

Cel mai tânăr

Leipzig (MF) - Cel mai bun tânăr jucător de la Cupa Mondială din 2006 va fi recompensat cu un trofeu, pentru prima dată în istorie, în urma votului suporterilor şi al grupului de studii tehnice din cadrul FIFA, a anunţat, joi, Comitetul de organizare a competiţiei din Germania, citat de AFP. Pentru acest trofeu vor putea concura numai jucătorii născuţi după data de 1.01.1985.

RECLAMĂ (31284)

PE SCURT

● **Refuz.** Alex Ferguson, antrenorul clubului Manchester United, eliminat miercuri seara din Liga Campionilor la fotbal, a refuzat să răspundă întrebărilor privind viitorul său la cârma formaţiei engleze, învinsă pe terenul lui Benfica Lisabona /1-2/. (MF)

● **Propunere.** Preşedintele FIFA, Joseph Blatter, a propus ca echipele care vor participa la turneul de fotbal din cadrul Jocurilor Olimpice de vară, începând cu ediţia din anul 2008, de la Beijing, să fie compuse exclusiv din jucători sub 23 de ani. (MF)

Manchester a fost eliminată

■ Cea mai mare surpriză din această ediţie a Ligii Campionilor s-a petrecut miercuri seara.

Portughezii de la Benfica au jucat mai bine miercuri seara (Foto: EPA)

Lisabona (MF) - Echipa United, dublă câştigătoare a CCR, a fost eliminată în faza grupelor Ligii Campionilor, în urma înfrângerii suferite miercuri seara pe terenul formaţiei Benfica Lisabona (1-2). Elevii lui Alex Ferguson nu vor putea evolua în continuare nici măcar în Cupa UEFA, deoarece au ocupat ultima poziţie în clasamentul Grupei D. Succesul în faţa „diavolilor roşii" le-a adus, în schimb, jucătorilor lusitani calificarea în optimile de finală ale competiţiei, alături de Villarreal, lidera grupei D, care s-a impus cu 1-0 în faţa francezilor de la Lille.

Echipa Juventus Torino, cu atacantul român Adrian Mutu pe teren până în min. 61, s-a impus cu 3-1 pe terenul austriecilor de la Rapid Viena, asigurându-şi astfel primul loc în Grupa A, în timp ce campioana din Bundesliga, Bayern München, a ocupat poziţia secundă, nereuşind decât un egal în Belgia, cu FC Bruges (1-1).

În Grupa B, după Arsenal Londra şi Ajax Amsterdam, deja calificate, gruparea elveţiană FC Thun s-a clasat pe poziţia a treia, în urma egalului înregistrat în faţa cehilor de la Sparta Praga.

În Grupa C, echipa germană Werder Bremen a urcat de pe ultimul pe cel de-al doilea loc al clasamentului du-pă ce s-a impus cu 5-1 în faţa grecilor de la Panathinaikos Atena.

Record egalat

Viena (MF) - Atacantul italian Alessandro Del Piero, autorul unei „duble" pentru Juventus Torino, în partida disputată în deplasare cu formaţia austriacă Rapid Viena, miercuri seară, în cadrul Ligii Campionilor la fotbal, a egalat recordul de goluri marcate pentru marele club italian (182), deţinut de Giampiero Boniperti.

„Sunt mulţumit că am înscris şi foarte mândru că fac parte din istoria acestui club, a spus Del Piero. Dar fotbalul nu este doar o chestiune de cifre, el implică şi alte lucruri".

Alessandro Del Piero, 31 de ani, a marcat primele două goluri ale „Bătrânei doamne", la Viena, în partida în care pentru Juventus a evoluat, până în minutul 61, şi atacantul român Adrian Mutu.

Placido Domingo (Foto: EPA)

Domingo la München

Berlin (MF) - Tenorul Placido Domingo va susţine un concert pe Stadionul Olimpic din München, pe 6 iunie 2006, cu trei zile înaintea startului CM de fotbal din Germania. Acompaniat de trei dintre cele mai prestigioase orchestre locale, Staatsorchester, condusă de indianul Zubin Mehta, Orchestra filarmonică, dirijată de berlinezul Christian Thielemann, şi Orchestra simfonică a radioului bavarez, condusă de letonul Mariss Jansons, Placido Domingo va interpreta piese clasice şi pop.

Anghel Iordănescu, încrezător

■ Iordănescu a declarat că reprezintă fotbalul arab şi că jucătorii săi vor juca modern.

Tokyo (MF) - Fostul selecţioner al României, Anghel Iordănescu, s-a arătat încrezător în şansele actualei sale echipe, Al Ittihard Jeddah din Arabia Saudită, câştigătoarea Ligii Campionilor Asiei la fotbal, înaintea startului CM al clu-burilor, competiţie care va avea loc luna aceasta în Japonia. „Nu am venit aici doar pentru a participa. Este o mare ocazie pentru noi să demonstrăm progresul pe care l-am înregistrat în ultimii ani. Merităm să fim aici. Însă prefer să vorbim pe teren. Reprezentăm Asia şi fotbalul arab şi vom juca un fotbal modern, de calitate, bazat pe atac", a spus Iordănescu.

Al Ittihad va juca în meciul de debut, pe 11 decembrie, împotriva campioanei Africii, formaţia Al Ahly din Egipt, ai cărei conducători au acuzat gruparea lui Anghel Iordănescu de faptul că a înscris trei jucători care nu figurau iniţial în lotul lor, fundaşul Marcao, mijlocaşul Pedrinho şi atacantul Lima. „Lăsăm la latitudinea FIFA să judece acest lucru. În ceea ce mă priveşte, ei fac parte din echipa noastră şi au fost înregistraţi oficial".

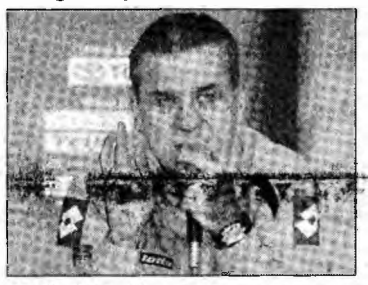
Anghel Iordănescu (Foto: EPA)

Suspendare

Berlin (MF) - Comisia de disciplină a Federaţiei germane de fotbal l-a suspendat provizoriu, pe antrenorul formaţiei MSV Duisburg, care a lovit un jucător al formaţiei FC Koln, în cursul unei partide de campionat. Durata suspendării nu a fost precizată, dar s-ar putea ridica la trei luni. DFB a indicat, totodată, că nu a fost nevoie de audierea lui Maier, deoarece „ceea ce a făcut a fost foarte clar".

Papa Benedict al XVI-lea a binecuvântat joi flacăra olimpică, sosită în Italia pentru JO ce vor avea loc la Torino, în luna februarie 2006. (Foto: EPA)

Maradona în Columbia

Bogota (MF) - Celebrul fotbalist argentinian Diego Maradona a sosit în oraşul columbian Medelin unde îşi va petrece o parte din vacanţa de vară. El a declarat reporterilor că este fericit să se afle în Columbia, să viziteze localităţi montane, să se întâlnească şi cu prietenii săi Mauricio Serna, care a fost jucător la Boca Juniors, şi Victor Aristizabal, dar şi cu amicul său, portarul Rene Higuida - Chicho. Am avut o perioadă încărcată cu turnee şi vizite în ţări îndepărtate.

ROMPETROL DOWNSTREAM este o companie membră a **GRUPULUI ROMPETROL,** principalul grup petrolier privat din România şi operează peste 90 de staţii de distribuţie carburanţi proprii şi 150 puncte de distribuţie închiriate pe întreg teritoriul României.

ROMPETROL DOWNSTREAM recrutează pentru staţia sa din Deva:

BUCĂTARI ŞI OSPĂTARI SNACK BAR

Responsabilităţi:
● Pregătesc produse de bucătărie rece şi caldă (sandwich, salate, preparate la grătar) şi cafea.
● Participă cu supervizare la determinarea necesarului de comandat şi la realizarea comenzilor de aprovizionare.
● Preiau comenzile de la clienţi şi asigură servirea acestora.
● Debarasează şi asigură curăţenia zonei de servire şi a bucătăriei.
● Asigură implementarea şi menţinerea standardelor de păstrare şi depozitare a produselor şi preparatelor cu respectarea normelor igienico-sanitare;

Cerinţe:
● Minimă experienţă în alimentaţie publică.
● Atitudine orientată către client, abilităţi bune de comunicare, persoană energică şi amabilă.
● Disponibilitate de a lucra în ture inclusiv de noapte.

Persoanele interesate de această oportunitate sunt rugate să trimită un Curriculum Vitae la numărul de fax 021/206.75.40 sau pe adresa e-mail resurseumane@rompetrol.com, cu menţiunea postului „**Bucătar – Deva**"/ „**Ospătar – Deva**".

(35297)

NOUL CREDINSTANT: până la 72.000 RON
până la 15 ani!

Nu renunţa la visele tale. Se vor îndeplini.

Când vrei să-ţi cumperi maşină, mobilă, vrei să-ţi renovezi casa sau pur şi simplu vrei să-ţi completezi o sumă deja existentă pentru o investiţie, creditul pentru nevoi personale CREDINSTANT de la banca UniCredit este soluţia cea mai simplă:
- pentru că nu ai nevoie de justificări pentru felul în care cheltuieşti banii
- nu ai nevoie de girant iar asigurarea de viaţă este oferită gratuit de către UniCredit.

La UniCredit România poţi afla pe loc valoarea creditului pe care-l poţi obţine iar un Personal Banker dedicat te va consilia pentru a putea obţine:

• Credinstant cu o perioadă extinsă de rambursare: până la 15 ani pentru valori ale creditului de până la 72.000 RON;
• Credinstant până la 20.000 EUR, cu o perioadă de rambursare de până la 5 ani;

Banca acceptă o varietate largă de venituri provenite din salariu, chirii, profesii liberale şi drepturi de autor. Pentru a afla valoarea ratelor viitorului tău credit este de ajuns să foloseşti calculatorul de rate alăturat şi vei afla imediat cifrele care te interesează.
Cu CREDINSTANT, creditul pentru nevoi personale de la banca UniCredit, visele ţi se pot îndeplini mai repede decât te aştepţi.

DOBÂNDĂ REDUSĂ PENTRU CONTRACTELE ÎNCHEIATE PÂNĂ LA 31 DECEMBRIE 2005!

€	3.000	5.000	7.000	10.000
1 AN	265	442	619	875
3 ANI	98	164	229	318
5 ANI	X	109	152	208

RON	15.000	20.000	30.000	50.000	72.000
1 AN	1347	1796	2624	4373	6297
3 ANI	513	684	954	1590	2290
5 ANI	349	465	623	1038	1495
15 ANI	X	X	304	507	730

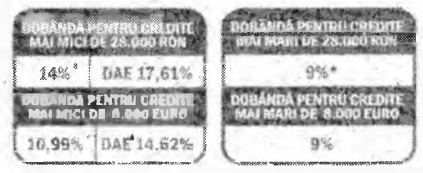

* dobândă redusă, valabilă până la 31.12.2005

UniCredit Romania
Banca adaptabilă
www.unicredit.ro

Vă aşteptăm la sediul nostru din Deva, Bdul. Decebal Bloc F, Scările A-B, Parter, Tel: 234 501
Linie telefonică gratuită: 0800 110 101

(31569)

RECLAME

DIN NOU ÎMPREUNĂ

Today's HITS

Program local 100% GARANTAT!

HIT MUSIC ONLY

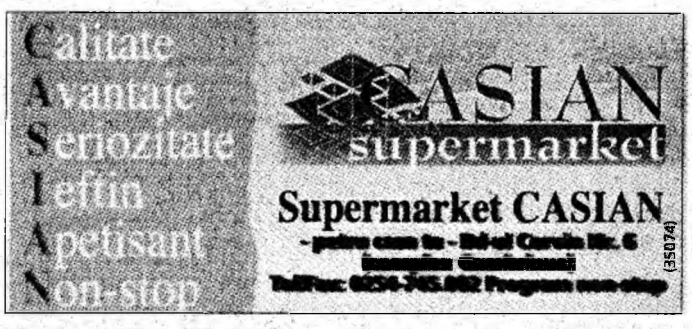

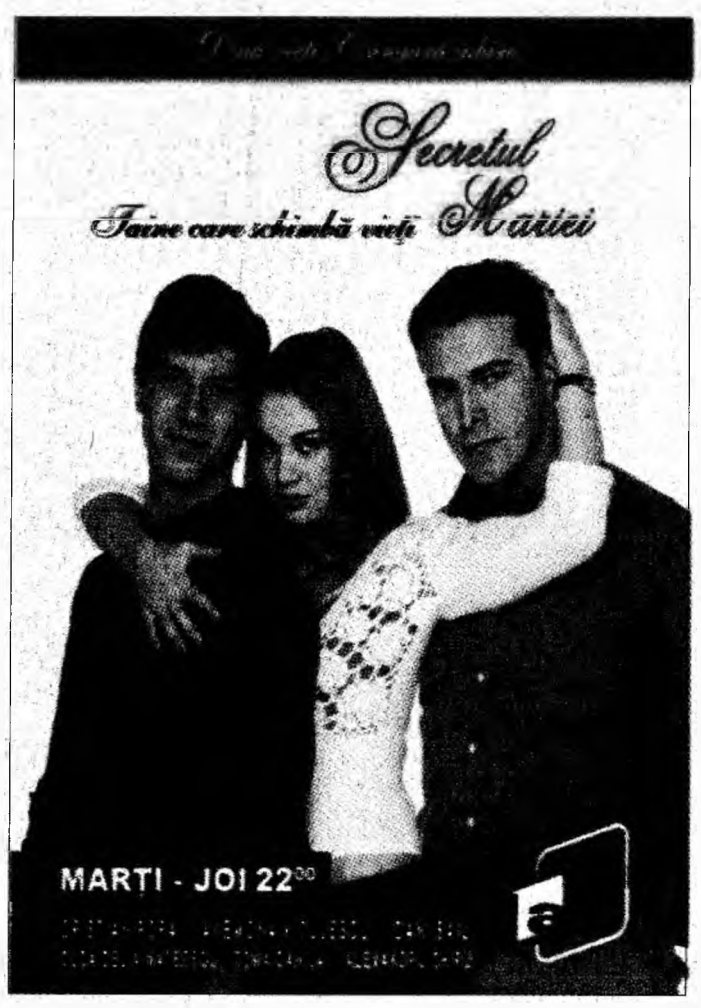

BAZAR

Dr. Elena Câmpeanu

- ✓ Ecografie generală, ecografie sân
- ✓ Tratamente de înfrumusețare, faciale și corporale:
  - epilare cu laser IPL
  - îndepărtare riduri cu toxină botulinică
  - umplere riduri cu acid haluronic
  - slăbire în greutate, tratamente celulită, remodelare corporală

Tel. 0254/235472, 0742/963008
e-mail: medesteticaro@yahoo.com
(35640)

EUROVENUS

STR. SÂNTUHALM, NR. 3,
TEL.: 0254/210.943; 0254/210.042
ORAR: LUNI - SÂMBĂTĂ, ÎNTRE ORELE 09-17

Să decorezi o casă nu este un lucru ușor, mai ales că fiecare dintre noi încearcă să aibă o locuință cât mai originală, care să fie caracterizată drept „de bun gust" de vizitatori. Citeam undeva zilele trecute că „acasă" înseamnă locul unde abia aștepți să ajungi după o zi grea de serviciu, locul unde simți că „îți încarci bateriile", că-ți place să-ți primești prietenii, locul unde te simți cel mai bine. Și m-am gândit că pentru a te simți cu adevărat bine acasă trebuie să fii înconjurat de lucruri care îți fac plăcere, să reușești să-ți creezi un spațiu intim, cât mai confortabil.

Astfel, fie că ne plac interioarele în care elementele postmoderne abundă, fie că preferăm o îmbinare între stilul clasic și modern, principalul lucru este să reușim să obținem o alăturare perfectă a tuturor obiectelor din ansamblu.

Românii au început să ia în calcul la amenajarea locuinței toate ofertele prezente pe piață, astfel că unii se îndreaptă spre mobila stil, iar alții spre cea modernă.

Noi, cei de la Eurovenus, vă putem ajuta să vă îndepliniți visele.

Confort și utilitate, design modern și prețuri atractive. Toate acestea numai la EUROVENUS.

Showroomul de la Sântuhalm vă oferă bucătării, camere de tineret, camere de zi, dormitoare, holuri și mobilier pentru baie.

Sfatul nostru este să ne vizitați!

AICI POATE FI RECLAMA TA!

SC ANNA LOM SRL
Deva, str. Mureș, bl. 4, parter (fostul magazin Electrice din bl. J), tel. 219010.

Vă oferă:
- produse instalații electrice;
- feronerie, mașini electrice pentru uz gospodăresc;
- produse electronice;
- vopsele, lavabile, lacuri, adezivi;
- unelte agricole;
- produse de menaj;

NOU IN ROMÂNIA!

Formare profesională Web cu atestare elvețiană

WEB DESIGNER MASTER PROGRAMATOR

Institutul Internațional Multimedia
experiență româno-elvețiană
www.iim.ro, office@iim.ro
0254.206.211, 0254.206.210
(33840)

INTERCAR

Dealer autorizat pe județele Sibiu și Alba
Contact: DN 1, km 303 + 750, Șelimbăr, Sibiu
Tel: 0269 560 606
Fax: 0269 560 688
www.intercar.ro

FINANȚARE PRIN PORSCHE LEASING, PORSCHE BANK ȘI NU NUMAI!

Descoperiți cu noi SKODA

service-ul *Intercar* asigură piesele de schimb și reparațiile pentru autoturismele Skoda.

(29912)

Vând ap. 1 cameră (01)

• **urgent, Simeria**, cameră de cămin, superamenajată, preț 220 milioane lei. Tel. 0721/446708, 0720/505771.

• **vând cameră** de cămin, zona Dacia, Deva, preț 19.000 ron, negociabil. Tel. 0722/819278, după ora 17.

Vând ap. 2 camere (03)

• **confort 1**, parter, zonă centrală, Deva, str. Cloșca, bloc din BCA, construit pe grinzi, excelent pentru privatizare. Tel. 0788/479856.

• **decomandate, parchet**, centrală termică, gresie, faianță, termopane, ușă nouă, 56 mp, zona Bdul Decebal, preț 1,5 mld. lei, negociabil. Tel. 0729/055645.

• **Deva, bdul**. Decebal, decomandate, repartitoare, gaz contorizat, gresie, faianță, etaj 6, lângă farmacie, preț 1,300 mld. lei, negociabil. Tel. 217413.

• **Deva, M**. Kogălniceanu, circuit, contorizări, interfon, îmbunătățiri, prețul pieței. Tel. 215526.

• **etaj 1** plus 2 camere la parter, zona Magazinul Tineretului, prelată pentru terasă completă, dozator de bere 2 capete și răcitor, negociabil. Tel. 0723/514133, 218450, 235570 după ora 19.

• **Hunedoara, bucătărie** mare, beci cu posibilitate de transformare în apartament, curte, grădină, zonă foarte frumoasă, convenabil. Tel. 0744/643602.

• **Simeria, parchet**, centrală termică, mobilă de bucătărie, etaj intermediar, pret 520 milioane lei. Tel. 0720/505771, 0721/446708.

• **urgent, cărămidă**, decomandate, modificări, balcon, 2 focuri gaz, contorizări, repartitoare, rolete exterioare, interfon, etaj 4, Minerului, preț 85.000 ron, negociabil. Tel. 0722/857606, 0766/763615.

• **urgent, semidecomandate**, bucătărie modificată, gresie, faianță, parchet, ușă metalică, etaj 2, zona Al. Lalelelor, preț 28.000 euro. Tel. 0729/055645.

• **etaj 3**, decomandate, st 60 mp, gresie, faianță, contorizări, balcon, modificări interioare, Dorobanți, preț 30.000 euro, tel. 223400, 0742/005228, 0724/169303. (Casa Betania)

• **etaj 2**, decomandate, repartitoare, contorizări, boxă, balcon, Iuliu Maniu, preț 110.000 ron, tel. 223400, 0741/120722, 0721/436384. (Casa Betania)

• **zona Scărișoara**, semidecomandate, apometre, balcon, instalații sanitare noi, acoperit cu izolație italiană, preț 720 milioane lei. Tel. 235208, 0721/985256. (Rocan 3000 SRL)

• **zonă centrală**, etaj intermediar, decomandate, st 55 mp, modificat, termopan, centrală termică, parchet, faianță, mobilă de bucătărie, bine întreținut, peț 1,200 mld. lei. Tel. 235208, 0721/985256. (Rocan 3000 SRL)

• **zona Al.** Streiului, semidecomandate, centrală termică, termopane, mobilat, ușă metalică, acoperit cu izolație italiană, balcon închis, preț 650 milioane lei, negociabil. Tel. 235208, 0721/985256. (Rocan 3000 SRL)

• **zona Bălcescu**, decomandate, etaj 1, modificat, îmbunătățiri, apometre, repartitoare, balcon, bine întreținut, ocupabil imediat, preț 830 milioane lei. Tel. 235208, 0721/985256. (Rocan 3000 SRL)

• **zona Liliacului**, dec., contorizări, ocupabil imediat, pret 990 mil., neg., tel. 0745/253662. (Evrika)

• **zona Progresul**, et. intermediar, dec., multiple îmbunătățiri, contorizări, suprafață mare, mobilat, ocupabil imediat, preț 95.000 RON, neg., tel. 211587, 0745/253662. (Evrika)

• **zona Bălcescu** Nou, parter înalt, suprafață mare, posibilitate cumpărare uscătorie, contorizări, ideal pt. birouri, cabinet medical etc., preț 1,2 mld., neg., tel. 211587, 0745/253662. (Evrika)

• **urgent, zona** Al. Streiului, centrală termică, et. intermediar, dec., îmbunătățiri, preț 510 mil., neg., tel. 211587, 0745/253662. (Evrika)

• **oferim ap.** în zone și la prețuri diferite, tel. 211587, 0723/660160. (Evrika)

• **zona Gojdu**, et. 2, din cărămidă, bine întreținut, preț 850 mil., neg., tel. 211587, 0745/253662. (Evrika)

• **Ocazie! Urgent**, zona Al. Streiului, decomandate, hol mare, central, etaj intermediar, centrală termică. Ocupabil imediat! Preț: 37.000Ron. Tel: 211587, 0745/253662. (Evrika)

• **în zonă** centrală, etaj 3 din 4, contorizări, neamenajat, bloc cărămidă, liber, exclus credit, preț 980 milioane lei. Tel. 0745/640725, 206003. (Ag. Mimason)

• **foarte urgent**, în spate la Banca Transilvania, etaj 2, sdec., baie amenajată, contorizări, liber, accept credit, preț 650 milioane lei. Tel. 0745/640725, 206003. (Ag. Mimason)

• **urgent, în** zona Sala Sporturilor, modificat, baie amenajată, contorizări, liber, preț 590 milioane lei, neg. Tel. 0745/159608, 206003. (Ag. Mimason)

• **zona Împăratul** Traian, etaj 2, sdec., neamenajat, 2 balcoane, 50 mp, contorizări, gaz 2 focuri, preț 31.000 euro. Tel. 0745/159608, 206003. (Ag. Mimason)

• **zona Magazinului** Tineretului, etaj 1, dec., 56 mp, 2 balcoane, parchet, gresie, faianță, centrală termică, preț 1,35 mld. lei. Tel. 0745/253413, 206003. (Ag. Mimason)

• **zona piață**, parter, bloc de cărămidă, parchet, apometre, gaz 2 focuri, interfon, ocupabil repede, preț 100.000 lei tel. 0723-251498, 232808. (Fiesta Nora)

• **zona Bdul.** Dacia, etaj 2, vedere în față, parchet, gresie, faianță, amenajat recent, preț 77.000 lei, se acceptă plata în 2 rate, tel. 0745-302200, 232808. (Fiesta Nora)

• **zona Decebal** - Lido, etaj intermediar, dec., 60 mp, termopan, centrală termică, balcon închis, parchet, gresie, faianță, baie și bucătărie mare, vedere spre Cetate, foarte urgent, preț 130.000 lei negociabil, tel 0723-251498, 232808. (Fiesta Nora)

• **zona Zamfirescu**, fără modificări, apometre, gaz 2 focuri, parchet, faianță, baie mare, interfon, vedere spre parc, preț 85.000 lei neg. Tel. 0745-302200, 232808. (Fiesta Nora)

• **zona Zamfirescu**, dec., 60 mp, 2 balcoane, vedere în 2 părți, etaj intermediar, modificat la bucătărie, ușă metalică, în curs de renovare, tel. 0723-251498, 232808. (Fiesta Nora)

• **zona centrală**, dec., bloc tip vilă, loc de parcare, balcon mare, termopane, 50 mp, zonă liniștită, merită văzut, preț 125.000 lei, tel. 0788-165702, 232808. (Fiesta Nora)

• **zona Decebal**, dec., 60 mp, 2 balcoane, 1 închis, amenajat deosebit, vedere la bulevard sau schimb cu apartament 3 camere în zonă bună fără amenajări, ofer diferență, tel. 0723-251498, 232808. (Fiesta Nora)

• **zona Liliacului**, dec., parter, vedere în 2 părți, ușă nouă, fără modificări, gresie, faianță, preț 115.000 lei, tel. 0745-302200, 232809. (Fiesta Nora)

• **zona Decebal**, dec., etaj intermediar, vedere la parculeț, bine întreținut, apometre, parchet, gresie, faianță, ușă metalică, preț 115.000 lei, neg. Tel. 0723-251498, 232808. (Fiesta Nora)

• **zona Liliacului**, dec., fără modificări și amenajări, balcon mare, vedre în 2 părți, preț 100.000 lei, tel. 0745-302200, 232809. (Fiesta Nora)

• **urgent, apartament** 2 camere decomandate, st 54 mp, et. 2, balcon închis, bucătărie modificată, contorizări, parchet, zona Artima. Preț: 30.000 euro, neg. Tel. 0742-013418. (Prima-Invest)

• **urgent, semidecomandate,** contorizări, et. intermediar, parchet, zonă bună, Deva. Preț: 67.000 Ron. Tel. 0740-126029. (Prima-Invest)

• **urgent, decomandate,** Deva, zonă ultracentrală, etaj intermediar, balcon, parchet, st 54 mp, contorizări. Preț: 110.000 Ron. Tel. 0726/710903. (Prima-Invest)

• **urgent, Deva,** zona b-dul Iuliu Maniu, decomandate, st 55 mp, repartitoare, gaz 2 focuri. Preț: 98.000 Ron, negociabil. Tel. 0722/564004. (Prima-Invest)

• **zona pieței,** etaj 5, decomandate, parchet, repartitoare, contorizări, balcon închis, preț 90.000 ron, negociabil. Tel. 221712, 0724/305661. (Garant Consulting)

• **b-dul Bălcescu,** etaj intermediar, circuit, lavabil, parchet, balcon închis, contorizări, preț 82.000 ron. Tel. 221712, 0724/305661. (Garant Consulting)

• **bdul I.** Maniu, parter, decomandate, parchet, lavabil, contorizări, faianță, gresie, proiect ieșire exterioară, preț 140.000 ron. Tel. 221712, 0724/305661. (Garant Consulting)

Cumpăr ap.2 camere (04)

• **zonă bună,** nu contează starea, de preferat et. intermediar, ofer plata imediat, tel. 211587, 0745/253662. (Evrika)

• **zona Decebal,** 1 Decembrie, Ion Creangă, Neptun, etaj intermediar, turn maxim etaj 6, dec., cu / fără amenajări, se oferă preț bun cu plata pe loc chiar azi, este- urgent- nu ezita, tel 0723-251498, 0745-302200. (Fiesta Nora)

• **urgent, Deva,** zonă bună. Plata imediat. Tel. 215212. (Prima-Invest)

Vând ap. 3 camere (05)

• **decomandate, contorizări**, 2 balcoane, 2 focuri, 98 mp, vedere în 2 părți, fără îmbunătățiri majore, etaj 1, preț 1,320 mld. lei, negociabil. Tel. 228615.

• **Deva, Dorobanți**, bloc Romtelecom, 2 băi, 2 balcoane, gresie, faianță, contorizări, ușă metalică, 90 mp, preț 41.000 euro. Tel. 0744/398493.

• **Deva, Dorobanți**, etaj 2, 2 băi, un balcon, contorizări, parchet, faianță, lavabil alb. Tel. 0724/363700.

• **urgent, etaj** intermediar, balcon, contorizări, repartitoare, bloc de cărămidă, ocupabil imediat, zona Bălcescu, preț 117.000 ron, negociabil. Tel. 0745/888619, 227661.

• **etaj 3,** decomandate, centrală termică proprie, geamuri termopan, gresie, faianță, finisaje moderne, Minerului, preț 30.000 euro, neg., tel. 223400, 0742/005228, 0721/577366. (Casa Betania)

• **foarte urgent,** et. 3, zona Minerului, cu centrală termică în garanție, parchet laminat, gresie, faianță, ocupabil în timp scurt, preț 77.000 RON, tel. 211587, 0723/660160. (Evrika)

• **zona Micul** Dallas, de lux, et. 2, cu garaj și boxă, suprafață mare, baie superamenajată (cu vană pe colț), termopane, modificări interioare, preț neg., tel. 0745/253662. (Evrika)

• **zona I.** Creangă, et. 3, superamenajat și finisat, modificări interioare, amenajări de ultimă oră, preț 64.000 euro, tel. 211587, 0745/253662. (Evrika)

• **zona G.** Enescu, et. 1, 98 mp, bine împărțit, dec., hol mare central, gaz 2 focuri, parchet, fără amenajări de ultimă oră, preț 1,29 mld., neg., tel. 211587, 0745/253662. (Evrika)

• **zona Zamfirescu**, et. 1, bloc de cărămidă, centrală termică, gresie, faianță, ocupabil imediat. Preț: 129.000 RON. Tel. 211587, 0745/253662. (Evrika)

• **zona Dacia,** semidecomandate, parter, st 45 mp, parchet, repartitoare, interfon la scară, bine întreținut, preț 800 milioane lei, negociabil. Tel. 235208, 0721/985256. (Rocan 3000 SRL)

• **zonă centrală,** modificat din 4 camere, centrală termică, termopane, living, bucătărie modificată, foarte bine amenajat, etaj intermediar, pret 62.000 euro. Tel. 235208, 0721/985256. (Rocan 3000 SRL)

• **zona Dorobanți,** bloc nou, etaj 3, dec., 98 mp. centrală termică, parchet, 2 băi, 2 balcoane, ușă nouă, preț 142.000 lei neg., tel. 0723-251498, 232809. (Fiesta Nora)

• **zona Gojdu,** etaj 2, bloc de cărămidă, neamenajat, fără modificări, contorizări apă, gaz, repartitoare de căldură, balcon mare închis, bine întreținut, vedere în 2 părți, preț 118.000 lei, tel. 0723-25498, 232808. (Fiesta Nora)

• **zona Gojdu,** balcon mare închis, centrală termică, parchet bine întreținut în camere și holuri, gresie, faianță, bucătărie modificată, ocupabil imediat, preț 135.000 lei, tel. 0745-302200, 232808. (Fiesta Nora)

• **semidecomandate, bucătărie,** baie, balcon, contorizări, zona Gojdu, preț 113.000 ron. Tel. 0741/154401, 227542, seara. (Garant Consulting)

• **Gojdu, etaj** intermediar, semidecomandate, preț 115.000 ron. Tel. 221712, 0724/305661. (Garant Consulting)

Cumpăr ap. 3 camere (06)

• **în Deva,** zonă bună, dec., cu sau fără amenajări, se oferă prețul pieței, tel. 211587, 0745/253662. (Evrika)

Vând ap. 4 camere (07)

• **central, etaj** 2, amenajat modern, centrală termică, boxă, 2 băi, urgent, preț 50.000 euro, negociabil. Tel. 0722/664081.

• **decomandate, 2** băi, 2 balcoane, gresie, faianță, parchet, centrală termică, garaj, boxă, etaj intermediar, zona Împăratul Traian, preț 70.000 euro, negociabil. Tel. 0729/055645.

• **Deva, zona** pieței centrale, centrală termică, parchet, lavabil, interfon, ocupabil imediat. Tel. 233473, 0723/712388.

• **foarte urgent**, decomandate, etaj 1, 2 băi, 2 balcoane, centrală termică, 112 mp, bloc cărămidă, fără intermediari. Tel. 0788/497895, 228775.

• **ocazie! Urgent,** et. 1, Zona Zamfirescu, decomandate, hol central, contorizări, 2 băi, 2 balcoane, bine întreținut, ocupabil în 7 zile, st 95 mp. Preț 155.000 RON. 211587, 0745/253662. (Evrika)

• **zonă centrală,** st 100 mp, decomandate, etaj intermediar, centrală termică, 2 băi, balcon, parchet în camere, ușă nouă, bloc din cărămidă, garaj sub bloc, preț 75.000 euro. Tel. 235208, 0724/620358. (Rocan 3000 SRL)

• **zonă bună,** decomandate, st 90 mp, 2 băi, 2 balcoane, 2 boxe, contorizări, fără îmbunătățiri, etaj intermediar, preț 1,350 mld. Lei. Tel. 235208, 0724/620358. (Rocan 3000 SRL)

• **bucătărie - faianță,** gresie, 2 băi - faianță, gresie, centrală termică, ocupabil imediat, zona Gojdu, preț 150.000 ron, negociabil. Tel. 0741/154401, 227542, seara. (Garant Consulting)

Vând case, vile (13)

• **Deva, zonă** centrală, casă, curte și grădină 500 mp, ideală și pentru afaceri, preț negociabil. Tel. 0721/978548.

• **casă P+E+M;** P - baie, living; Etaj - 3 dormitoare, baie, hol; M - 2 camere, baie, piscină, fundație pentru pensiune, zona Dorobanți, st 1100 mp. Tel. 0729/055645.

• **Simeria, Str**. Hunedoarei, nr. 8, recent renovată, reamenajată, 2 camere, bucătărie, baie, centrală pe gaz, curte cca 5.000 mp, preț negociabil. Tel. 0744/778823, 0265/264979.

• **Simeria, zonă** liniștită, 2 camere, baie, bucătărie, grădină, centrală termică, anexe, preț 1,200 mld. lei. Tel. 0720/505771, 0721/446708.

• **în Deva** sau împrejurimi, condiții bune, apă curentă, se poate și fără gaz, tel. 211587, 0745/253662. (Evrika)

• **zonă centrală,** 2 camere, bucătărie, hol, baie, gresie, faianță, centrală termică, tavane false, spoturi, sc 80 mp, st 453 mp, garaj, grădină, curte, anexe, preț 2,600 mld. lei. Tel. 235208, 0724/620358. (Rocan 3000 SRL)

• **zonă centrală,** P+1, 4 camere, 3 băi, 2 garaje, scară interioară, gresie, faianță, centrală termică, grădină, curte, st 350 mp, renovată la cheie, preț 4 mld. lei. Tel. 235208, 0721/985256. (Rocan 3000 SRL)

• **în zona** Casei de Cultură, 3 camere, hol, baie, bucătărie, curte, garaj, grădină, construcție 1970, solidă, cu planșeu, suportă extindere, sc 146 mp, st 535 mp, preț 115.000 euro, neg. Tel. 0745/640725. (Ag. Mimason)

• **în zona** Călugăreni, construcție D+P, cu 2 camere, bucătărie, baie, hol, pe nivel, parchet, gresie, faianță, centrală termică, curte, st 320 mp, preț 120.000 euro, neg. Tel. 206003, 230324. (Ag. Mimason)

• **în zona** Judecătoriei, construcție bună dar modestă, o cameră, hol, baie, bucătărie, garaj foarte mare care poate fi transformat în camere, curte, gaz, apă, canalizare, preț 1,6 mld. lei, ușor neg. Tel. 206003, 230324. (Ag. Mimason)

• **în zonă** centrală, 2 camere, hol, baie, bucătărie, curte, grădină, st 500 mp, pretabil firmă, preț 78.000 euro, neg. Tel. 206003, 230324. (Ag. Mimason)

• **Deva, 3** camere, curte și grădină, s 1310 mp. Preț 2.500.000.000 ROL. Tel. 0746-225726; 0254-213057. (Casa Majestic)

• **zona Călugăreni,** 3 camere, bucătărie, centrală termică, beci, curte betonată (fără grădină), an construcție 1983, s 100 m, preț 200.000 RON, negociabil. Tel. 0746-225726; 0254-213 050. (Casa Majestic)

• **Deva, zona** Ceangăi, 3 camere, baie, bucătărie, apă, gaz, canalizare, grădină și curte, st 600 mp. Preț: 2,1 mld. Tel. 0726/710903. (Prima-Invest)

• **Simeria, casă** 2 camere, bucătărie, baie cu gresie, faianță, duș, toate noi, parchet lamelar, sobe de teracotă, curte 600 mp, zona gării, preț 100.000 ron, ocupabilă imediat. Tel. 0745/367893. (Garant Consulting)

Cumpăr casă (14)

• **urgent casă** cu grădină, Deva sau Simeria. Plata imediat. Tel: 215212. (Prima-Invest)

Vând case la țară (17)

• **3 camere**, fântână, pomi, 24 ari grădină, preț negociabil, Chimindia, nr. 16. Tel. 0726/074084.

• **3 camere**, hol, cămară, beci, curte mare, dependințe 2 camere, în comuna Dobra, sat Făgețel, la 2 km de la șosea. Tel. 0724/065448.

• **urgent, casă** locuibilă, 2 camere, hol, bucătărie, terasă, teren 800 mp, fântână, posibilități gaz, apă curentă, preț 680 milioane lei, negociabil, sat Sântandrei. Tel. 236655, 0742/218376, 0252/392629.

• **casă mare** cu anexe gospodărești (curte 500 mp, în Sibișelu Nou). Tel. 0747/279766.

• **casă 2** corpuri, la 18 km de Deva, teren st 10.900 mp, 3 camere + hol, în primul corp, garaj, corpul 2 cu living, bucătărie, 2 băi, centrală termică pe lemne, anexe, totul superb, zonă pitorească, preț 170.000 ron, neg., tel. 223400, 0721/577366. (Casa Betania)

• **casă 2** camere, garaj, curte, grădină, st 2100 mp, gaz 2 focuri, apă, canalizare, Băcia, preț 110.000 ron, neg. tel. 223400, 0742/005228, 0720/387896. (Casa Betania)

• **Mintia, 2** camere, bucătărie, baie, instant, sobe de teracotă, faianță, gresie, parchet laminat, teren 1700 mp, preț 150.000 RON, tel. 0741/154.401, 227542, seara. (Garant Consulting)

• **Bulzești, casă** 4 camere, bucătărie plus 4 camere la demisol, sobe de teracotă pe lemne, sc 147 mp, curte 300 mp, grădină cu pomi fructiferi 2200 mp, apă curentă, preț 28.000 euro. Tel. 0745/367893. (Garant Consulting)

Vând garsoniere (19)

• **Deva, zona** Dacia, instalații sanitare noi, contorizări, repartitoare, gresie, faianță, lavabil, preț 385 milioane lei, negociabil. Tel. 0724/779543, 0726/551751.

• **etaj intermediar,** st 47 mp, balcon mare, parchet, contorizări, repartitoare, 22 Decembrie, preț 87.000 ron, tel. 223400, 0742/005228, 0721/577366. (Casa Betania)

• **etaj 1,** dec., balcon închis, contorizări, vedere la stradă, Zamfirescu, preț 75.000 ron, tel. 223400, 0740/914688, 0721/577366. (Casa Betania)

• **etaj 2,** dec., gresie, faianță, apometre, Dacia, Deva, preț 58.000 ron, tel. 223400, 0742/005228, 0721/577366. (Casa Betania)

• **2 buc.,** zona 22 Decembrie, suprafață mare, et. 2 și 3, amenajate, contorizări, ocupabile imediat, prețuri negociabile, tel. 211587, 0723/660160. (Evrika)

• **oferim pt.** vânzare, în Deva, în zone și la prețuri diferite, tel. 211587, 0745/253662. (Evrika)

• **zona Dorobanți,** etaj intermediar, decomandate, 47 mp, 2 balcoane, gresie, faianță, totul contorizat, preț 860 milioane lei. Tel. 235208, 0721/985256. (Rocan 3000 SRL)

• **zona Gojdu,** etaj intermediar, 47 mp, decomandate, parchet, bine întreținută, preț 850 milioane lei.) Tel. 235208, 0721/985256. (Rocan 3000 SRL)

• **zona Eminescu,** etaj intermediar, balcon închis, apometre, gaz contorizat, bine întreținută, preț 550 milioane lei. Tel. 235208, 0721/985256.(Rocan 3000 SRL)

• **zona Lido,** etaj intermediar, dec., fără modificări, parchet, gresie, faianță, vedere spre Cetate, preț 75.000 lei, tel. 0745-302200, 232808. (Fiesta Nora)

SIMAL EXIM SRL DEVA
Complex Comercial Central
Tel: 230.630, 233.170, 233.180
Fax: 224.550,
www.simal.ro, simal@smart.ro
Mobilier de apartament, Mobilier de birou, uși PORTA
Tapițerii, Camere de tineret
(35284)

CONNEX vodafone
CG&GC Soluții integrate IT&C
Lucrăm pentru Moș Crăciun!
De aceea, îți facem cadou:
1000 telefoane Sharp Ferrari
50% reducere la abonament un an întreg
6 luni Tarif Unic*
Până la 50% reducere la telefoane
20 de minute naționale, lunar, pe viață*
Și am obținut pentru tine cadouri și cele mai mici prețuri!
5 $ NOKIA 1100
9 $ SIEMENS A 57
12 $ NOKIA 1101
24 $ NOKIA 2600
29 $ MOTOROLA V 171
79 $ NOKIA 3220
99 $ SONY ERICSSON K 300
119 $ NOKIA 6020
LA ALEGERE
CACIULA • FULAR • ACCESORII GSM
TICKET CADOU 30 RON
Str. Independenței nr. 24, Tel: 0359.427.370/ 0359.427.369, e-mail: cgoradea@cg-gc.ro
www.cg-gc.ro 0722.55.77.99 www.gsm4all.ro
RATE ÎN MAGAZIN!
Detalii despre oferta completa de telefoane și servicii găsiți la magazinele CG&GC din toată țara
(35525)

MELINDA IMPEX instal
Vă așteptăm la depozitul nostru:
TIMIȘOARA
Str. Ion Ionescu de la Brad nr. 29
Tel.: 0256-400774
Fax: 0256-400777
instaltm@melinda.ro
Microcentrale murale DEMRAD
Demrad Bithermic
• puteri termice de 24, 28 kW
• versiune basic
• cu tiraj natural sau forțat
• schimbător de căldură bitermică
• aprindere electronică și modulare automată a arzătorului
• compact, dimensiuni reduse
• panou de comandă cu afișaj LED
• sistem anti-blocare pompă
• protecție contra înghețului
• by-pass automat
• silențios
• instalare ușoară
• certificate CE, ISCIR, UK Certelec, Rostest
Cumpără o microcentrală murală Demrad și primești CADOU un radiator Ekorad (dimensiune 22x600x800)
Continuitate în inovație!
(35431)

• **zona Gojdu,** etaj 3, dec., parchet, gresie, faianță, geamuri și uși noi, contorizări, ocupabilă astăzi, preț 40.000 lei, tel. 0745-302200, 232808. (Fiesta Nora)

• **zona Eminescu,** bloc de cărămidă, vedere la stradă, confort 1, etaj 2, dec., balcon mare, parchet, gresie, faianță, renovată recent, contorizări, preț 80.000 lei, tel. 0745-302200, 232808. (Fiesta Nora)

• **zona Zamfirescu,** 40 mp, etaj 1, parchet, gresie, faianță, ușă metal nouă, apometre, gaz 2 focuri, repartitoare, bine întreținută, preț 78.000 lei, sau schimb cu apartament 2 camere zona Gojdu, piață, central, se oferă diferență, tel. 0723-251498, 232808. (Fiesta Nora)

• **zona Zamfirescu,** dec., balcon închis, centrală termică, termopan peste tot, parchet, gresie, faianță, renovata recent, preț 85.000 lei, tel. 0723-251498 , 232808. (Fiesta Nora)

• **modificată modern,** contorizări, balcon, zona Liorița. Preț: 73.000 Ron, neg. Tel. 0740/210780. (Prima-Invest)

• **decomandate, contorizări,** etaj intermediar, zona Dacia. Preț: 45.000 Ron. Tel. 0740/126029. (Prima-Invest)

• **urgent, garsonieră,** cu balcon, parchet, contorizări, Deva. Preț: 50.000 Ron, neg. Tel. 0742/019418. (Prima-Invest)

• **decomandate, Deva,** zonă centrală, et. 2, balcon, parchet, contorizări, st 30 mp. Preț: 70.000 Ron. Tel. 0726/710903. (Prima-Invest)

• **confort 1,** dec., suprafață de peste 35 mp, contorizări, b-dul Decebal, bl. 15, ocupabilă imediat, preț 22.500 euro, tel. 0741/154.401, 227542, seara. (Garant Consulting)

• **conf. 1,** 1 cam., buc., baie, balcon, zona Zamfirescu, preț 62.000 Ron, neg., tel. 0741/154.401, 227542, seara. (Garant Consulting)

• **confort 1,** decomandate, bucătărie, baie, balcon închis, contorizări, ocupabilă imediat, Deva, b-dul Decebal, preț 22.500 euro. Tel. 0741/154401, 227542, seara. (Garant Consulting)

• **Gojdu, parter,** cameră, baie, hol, bine întreținută, contorizări, preț 45.000 ron, negociabil. Tel. 221712, 0724/305661. (Garant Consulting)

Cumpăr garsoniere (20)

• **în zonă** liniștită, de preferință etaj intermediar și cu balcon. Ofer plata imediat. Tel. 211587, 0745/253662. (Evrika)

• **urgent, zona** Decebal, exclus ultimul etaj. Ofer 80.000 Ron. Tel. 0742/019418. (Prima-Invest)

Vând terenuri (21)

• **10 parcele** teren a 500 mp, zona Căprioara. Tel. 0254/211124.

• **2300 mp** teren intravilan în Deva, Str. Alunului, zonă agrement, case vacanță. Tel. 227242.

• **24.700 mp** teren pentru agricultură și 6.000 mp teren pentru construcții sau agricultură, ambele localitatea Totești Hațeg, lângă canton, acte în regulă, titlu și CF, preț negociabil. Tel. 212272, 0723/732560.

• **intravilan pentru** construcție casă în Șoimuș, 1200 mp, fs 12 m, facilități gaz, curent la poartă. Tel. 0746/029058, 220269.

• **intravilan, 3600** mp, în Băcia, toate facilitățile, apă, canalizare, gaz, curent, preț 5 euro mp, fără intermediari. Tel. 0724/388452.

• **intravilan, 4500** mp, fs 40 m, facilități apă, curent, gaz, la DN, zona Mintia, ideal pentru hală, preț 8 euro mp, negociabil. Tel. 0742/290024.

• **intravilan, 4600** mp, CF, în Tâmpa, la 14 km de Deva, șosea asfaltată, conducte de apă, gaz, canalizare la poartă, construcții demolabile din cărămidă, posibilități parcelare și racordare la calea ferată Simeria - Petroșani, 0729/055585, 0747/490353.

• **loc de** casă, Hunedoara, 3516 mp, fs 22 m, apă, gaz, curent, loc drept, zonă liniștită, parcelabil, preț 10 euro mp. Tel. 0723/005657.

• **urgent, intravilan,** 8000 mp, fs 40 m, facilități apă, gaz, curent la teren, Sântandrei, ideal pentru hale industriale, preț 5 euro mp. Tel. 0742/290024.

• **intravilan, intersecția** Sântuhalm-Hunedoara, 5200 mp, fs 22 m, la șosea, toate facilitățile, preț 6 euro/mp, tel. 0726/269713. (Imob Eurobusiness)

• **zona Simeria,** după pod, 2500 mp, fs 9m, la șosea, toate facilitățile, preț 3 euro/mp, tel. 0726/269713. (Imob Eurobusiness)

• **intravilan, Zăvoi,** 3500 mp, 2 fronturi stradale, fs 70/50 m, toate utilitățile, preț 35 euro/mp, neg., tel. 0741/070106, 0726/195925. (Imob Eurobusiness)

• **zona Dacia,** Deva, 310 mp, fs 18 m, toate utilitățile, preț 55 euro/mp, tel. 0746/262860. (Imob Eurobusiness)

• **intravilan, zona** Zăvoi, între 500-1000 mp, preț neg., tel. 0726/523833. (Imob Eurobusiness)

• **intravilan, în** zonă industrială, st 7860 mp, front stradal 41 m, gaz metan, curent electric pe teren, stație trafo la 150 metri, apă curentă, în spatele fabricii de biciclete. Preț 6 euro/mp, neg., tel. 223400, 0740/914688, 0721/577366. (Casa Betania)

• **intravilan, în** Dorobanți, st 2568 mp, front stradal 20 m, toate facilitățile, preț 22 euro, tel. 223400, 0742/005228, 0721/577366. (Casa Betania)

• **intravilan, la** DN7, în zonă industrială, st 150.000 mp (15 hectare), toate utilitățile, acces din 2 părți, zona Sântandrei, preț 12 euro/mp. Tel. 223400, 0724/169303, 0740/914688. (Casa Betania)

• **140 parcele,** din care vândute sunt 80, în zonă rezidențială, cu suprafețe de 480-680 mp, Deva, preț 16-19 euro/mp, tel. 223400, 0724/169303, 0742/005228. (Casa Betania)

• **intravilan, în** zona de locuințe Zăvoi, st 1.000 mp, front stradal 18 m, toate facilitățile. Preț 32 euro/mp, tel. 223400, 0724/169303, 0742/005228. (Casa Betania)

• **intravilan, la** DN 7, Sântandrei, st 3315 mp, front stradal 18 m, toate utilitățile, preț 31 euro/mp, tel. 223400, 0724/169303, 0742/005228. (Casa Betania)

• **2 parcele** cu st 646 mp fiecare, în zona M. Sadoveanu (Zăvoi), gaz metan și curent electric în zonă, preț 37 euro/mp, tel. 223400, 0724/169303, 0742/005228. (Casa Betania)

• **intravilan, în** zonă industrială (zona Macon), st 4280 mp, front stradal 30 m, toate facilitățile, preț 11 euro/mp, neg., tel. 223400, 0740/914688, 0724/169303. (Casa Betania)

• **intravilan, st** 600 mp, toate facilitățile, Deva, preț 6000 euro, zona Crângului, tel. 223400, 0721/577366, 0742/005228. (Casa Betania)

• **intravilan, 4** parcele a 650 mp fiecare, utilități, în zona Zăvoi, preț 35 euro/mp neg., tel. 223400, 0724/169303, 0742/005228. (Casa Betania)

• **intravilan la** DN 7, în zonă industrială, la ieșirea din Deva spre Simeria, st 3600 mp, front stradal 104 m, toate utilitățile, preț 17 euro/mp, neg., tel. 223400, 0742/005228, 0721/577366. (Casa Betania)

• **intravilan, la** DN7, Deva, st 6250 mp, front stradal 46 m, toate utilitățile, preț 33 euro/mp, tel. 223400, 0741/120722, 0724/169303. (Casa Betania)

• **intravilan st** 605,9 mp, front stradal 22 m, PUZ aprobat pentru zona de locuințe rezidențială, preț 18 euro/mp, tel. 223400, 0742/005228, 0721/577366. (Casa Betania)

• **în Deva,** mai multe parcele, zonă rezidențială, suprafețe între 500 și 700 mp, ideal pt. construcții de case, preț 19 euro/mp, tel. 211587, 0745/253662. (Evrika)

• **ocazie! pe** DN7, fs 30 m, st 3500 mp, toate utilitățile, zonă foarte bună, preț 32 euro/mp, tel. 211587, 0745/253662. (Evrika)

• **zona Sântuhalm,** st 85.000 mp, fs 200 ml, acces din 2 părți, utilitățile sunt în apropiere, la DN 7, ideal pentru construcții case, preț 25 euro mp. Tel. 235208, 0724/620358. (Rocan 3000 SRL)

• **zonă bună,** intravilan, st 22.000 mp, fs 100 ml, acces auto, utilitățile sunt în apropiere la DN 7, preț 20 euro mp. Tel. 235208, 0724/620358. (Rocan 3000 SRL)

• **pe DN7,** intravilan, 15.950 mp, cu fs 80 m, zona fabrica de biciclete, preț 25 euro mp. Tel. 0745/640725. (Ag. Mimason)

• **zona N.** Grigorescu, loc de casă cu o construcție modestă, 810 mp, fs 15 m, gaz, apă, canalizare pe teren, preț 30.000 euro, neg. Tel. 0745/159573. (Ag. Mimason)

• **în Bălata,** extravilan, 1200 mp, fs 7– 8 m, pretabil stupărie, preț 150 milioane lei, neg. Tel. 0745/640725. (Ag. Mimason)

• **în zona** Vulcan, 600 mp, PUZ aprobat, zonă rezidențială, fs 20 m, preț 19 euro mp. Tel. 206003. (Ag. Mimason)

• **Simeria, st** 2900 mp, utilități, gaz, curent, apă, la 150 metri distanță, preț 4 euro/mp. Tel. 0746-225726; 0254-213050. (Casa Majestic)

• **Sântandrei, st** 2500 mp, fs 13 mp, utilități: apă curentă, gaz, curent electric, preț 12 euro/mp, negociabil. Tel. 0746-225726; 0254-213005. (Casa Majestic)

• **Deva, str.** Prelungirea Depozitelor, s 3549 mp, preț 6 euro/mp. Tel. 0746-225726; 0254-213050. (Casa Majestic)

• **Cristur, st** 6000 mp, utilități: gaz, curent electric, în apropiere, preț 2 euro/mp, negociabil. Tel. 0746-225726, 0254-213050. (Casa Majestic)

• **Deva, zona** Gării, s 810 mp. Preț 30 euro/mp, negociabil. Tel. 0746-225726, 0254-213050. (Casa Majestic)

• **la șosea,** cu loc de casă, toate facilitățile. Preț: 15.000 euro, neg. Tel. 0722/564004. (Prima-Invest)

Cumpăr terenuri (22)

• **Rapoit, împrejurimi,** cu apă curentă, curent electric, eventual gaz metan, acces la șosea, minimum 5000 mp. Tel. 0720/400446.

• **urgent, intravilan,** la șosea, în Deva. Plata imediat. Tel. 215212. (Prima-Invest)

Vând spații comerciale (25)

• **hală pe** DN 7, Deva, 720 mp, construcție nouă, cu terenul aferent de 1600 mp, fs 24 m, toate utilitățile, acces la DN7, preț neg., tel. 0741/070106, 0726/195925. (Imob Eurobusiness)

• **zona I.** Creangă, 50 mp, toate facilitățile, preț 45.000 euro, neg., tel. 0741/070106, 0726/195925. (Imob Eurobusiness)

• **zona 1** Decembrie, st 117 mp, 3 grupuri sanitare amenajate, scară interioară, gresie, faianță, termopane, centrală termică, acces din două părți, tavane false, spoturi, bine amenajat, preț vânzare 250.000 euro sau preț de închiriere 15 euro mp plus tva. Tel. 235208, 0724/620358. (Rocan 3000 SRL)

• **zona 22** Decembrie, st 210 mp, termopane, aer condiționat, grup sanitar, tavane false, acces din două părți, vad foarte bun, preț vânzare 250.000 euro fix. Tel. 235208, 0724/620358. (Rocan 3000 SRL)

• **zona Sala** Sporturilor, 30 mp, amenajat, convector, liber, preț 650 milioane lei, neg. Tel. 0745/640725. (Ag. Mimason)

• **zona Poliția** Județ, 35 mp, amenajat, funcționabil de 10 ani, vad foarte bun, preț 38.000 euro, neg. Tel. 0745/640725. (Ag. Mimason)

Vând alte imobile (27)

• **Deva, zona** gării, cu proiect de demolare și de execuție (birouri și spațiu comercial), toate utilitățile, acces auto (TIR), înscris în C.F., s utilă 299 mp, s totală 500 mp, preț 30.000 euro, negociabil. Tel. 0746-225726, 0254-213050. (Casa Majestic)

Imobile chirii (29)

• **București, garsonieră** nemobilată, semimobilată, mobilată, confort 1, decomandată, telefon, lift, curată, liniște, soare, metrou, central, solicitată pentru închiriere termen lung, intelectual, nefumător. Tel. Deva, 0254/223451.

• **Închiriez urgent,** zona spitalului, o cameră la curte, intrare separată, unei persoane încadrate în muncă sau pentru depozit, plata anticipat pe 2 luni. Tel. 0254/225067, 0724/451762.

• **ofer pentru** închiriere casă, mobilată, Deva, centrală termică, 300 euro/lună cu taxe incluse. Tel. 0722/564004.

• **ofer spre** închiriere 2 camere, acces la baie, bucătărie, Deva, Str. Stejarului, nr. 7. Tel. 219753.

• **ofer spre** închiriere apartament 2 camere, zona Casei de Cultură, mobilat și utilat, preț 130 euro/lună. Tel. 0745/253413.

• **ofer spre** închiriere garsonieră în Deva, zona Ștrand, utilată, mobilată, preț 60 euro/lună, negociabil. Tel. 0740/956234.

• **ofer spre** închiriere spațiu comercial, 40 mp, 2 birouri, grup sanitar, termopane, acces din stradă, zona A. Iancu, preț 400 euro/lună. Tel. 0729/055645.

• **ofer spre** închiriere, urgent, 2 apartamente a 2 camere, ultracentral, etaje 1 - 2, mobilate, utilate, cu/fără centrală termică, chirie și garanție în avans. Tel. 212580, 215468, 0727/624222.

• **P+1, 4** camere, scară interioară, living 45 mp, 2 băi, centrală termică, pivniță, garaj, piscină, curte, grădină, zona telecabină, ideal locuință, sediu, acceptăm colaborare. Tel. 249047, 0721/192684.

• **ofer spațiu** comercial, zona Dacia, 55 mp, amenajat, preț 500 euro, neg., tel. 0746/262860. (Imob Eurobusiness)

• **ofer spațiu** comercial, zona I. Creangă, preț 15-20 euro/mp, neg., tel. 0726/523833. (Imob Eurobusiness)

• **ofer spațiu** comercial, zona I. Maniu, 110 mp, se poate compartimenta, toate utilitățile, preț 13 euro/mp, neg., tel. 0726/195925, 0741/070106. (Imob Eurobusiness)

• **apartament 3** camere, decomandate, centrală termică proprie, proaspăt renovat, mobilat modern și utilat cu aragaz, frigider, tv color nou, situat în spatele pieței centrale, preț 220 euro/lună, tel. 223400, 0721/436384, 0742/005228. (Casa Betania)

• **caut urgent** garsonieră sau ap. 2 camere, în Deva, (ne)mobilat, pe termen lung, ofer plata în avans, tel. 211587, 0745/253662. (Evrika)

• **ofer vilă** supermobilată, cu garaj, în Deva, cartier rezidențial, pe termen lung, de preferat pt. cetățeni străini, preț neg., tel. 211587, 0745/253662. (Evrika)

• **se oferă** garsoniere și ap. 2-4 camere, în Deva, (ne)mobilat, prețuri diverse în funcție de zonă și dotări, tel. 211587, 0723/660160. (Evrika)

• **zona Mărăști,** garsonieră, etaj intermediar, termopane, cu îmbunătățiri, contorizări, mobilată, ocupabilă imediat, preț 100 euro/lună. Tel. 235208, 0724/620358. (Rocan 3000 SRL)

• **Hală pentru** depozitare, zona M. Eminescu (fosta fabrică de mobilă), st. 120 mp, apă, trifazic, înălțime 4,80 m, acces Tir, parcare, preț 5 euro mp plus tva, negociabil. Tel. 235208, 0724/620358. (Rocan 3000 SRL)

• **în cartier** Dacia, 25 mp, amenajat frumos, gresie integral, contorizări, pretabil cabinet, internet, birouri, ocupabil din 1 decembrie 2005, preț 150 euro/lună. Tel. 0745/640725. (Ag. Mimason)

• **pe DN 7,** cu acces direct, 70 mp, gresie, grup sanitar, centrală termică, termopan, pretabil cabinet, sediu, depozit, preț 450 euro/lună, neg. Tel. 0745/640725. (Ag. Mimason)

• **în zona** Liliacului, 50 mp, pretabil depozit, căldură, apă, trifazic, preț 150 euro/lună. Tel. 0745/164633. (Ag. Mimason)

• **cameră frigorifică,** 20 mp, cu spații de acces, spațiu tampon, spațiu total 90 mp, preț 4 euro mp. Tel. 0740/173103. (Ag. Mimason)

• **pentru pretențioși** apartament 3 camere, dec., cu garaj sub bloc, în Deva, Cuza Vodă, preț 450 euro, neg. Tel. 0745/640725. (Ag. Mimason)

• **apartament 2** camere, zona Decebal, etaj 2, dec., vedere la bulevard, centrală termică, recent amenajat, parchet, gresie, faianță, aragaz, frigider, ideal pt. locuit, sediu firmă, birouri, preț 250 euro/lună neg., pe termen lung, tel. 0723-251498, 232 808. (Fiesta Nora)

• **Închiriez casă** de lux, Deva, zona Călugăreni, preț 1100 euro/lună, negociabil. Tel. 0746-225.726; 0254-213050. (Casa Majestic)

• **Închiriez apartament,** Str. Minerului, 2 camere decomandate, etaj 2, centrală termică, mobilat. Preț 100 euro/lună. Tel. 0746-225726; 0254-213050. (Casa Majestic)

• **garsonieră, zona** 22 Decembrie, et. intermediar, modernizări, mobilă și utilități moderne, preț 100 euro/lună, tel. 0740/013.971. (Garant Consulting)

• **garsonieră, în** zona piața centrală, mobilată, utilități noi, preț 100 euro/lună. Tel. 0740/013971. (Garant Consulting)

• **apartament 2** camere, nemobilat, zona piața centrală, contorizări, preț 100 euro/lună. Tel. 0740/013971. (Garant Consulting)

• **apartament 3** camere, nemobilat, zona Liliacului, centrală termică, preț 150 euro/lună. Tel. 0740/013971. (Garant Consulting)

• **apartament 3** camere, mobilat, utilat modern, centrală termică, zona Mărăști, preț 250 euro/lună. Tel. 0740/013971. (Garant Consulting)

• **apartament 4** camere, zona Liliacului, nemobilat, etaj intermediar, contorizări, preț 200 euro/lună. Tel. 0740/013971. (Garant Consulting)

• **apartament 4** camere, zona Dorobanți, mobilat și utilat modern, centrală termică, preț 850 euro/lună. Tel. 0740/013971. (Garant Consulting)

• **Închiriez în** regim hotelier camere în vilă, saună, mic dejun inclus. Preț: 200 Ron/zi. (Prima-Invest)

• **Închiriez casă** mobilată, Deva, centrală termică. Preț: 300 euro/lună, taxe incluse. Tel. 0722/564004. (Prima-Invest)

• **Închiriez garsonieră,** complet mobilată și contorizată, în Deva. Preț: 90 euro/lună. Tel. 0721/055313. (Prima-Invest)

• **Închiriez garsonieră** mobilată, contorizări, aragaz, frigider, zonă excelentă, Deva. Preț: 90 euro. Tel. 0740-126029. (Prima-Invest)

• **Închiriez sp.** comercial, st 75 mp, zonă bună. Preț: 250 euro. Tel. 0740/210780. (Prima-Invest)

• **Închiriez în** regim hotelier cameră mobilată, Deva, cu baie și Tv, centrală termică. Preț: 70 Ron/zi. Tel: 0722/564004. (Prima-Invest)

---

parte a unei corporații internaționale mass-media care deține poziția de lider în publicarea de ziare și servicii Internet în vestul Austriei, în nord-estul Ungariei, cât și în județele Bihor, Timiș, Caraș-Severin, Hunedoara, Arad și Satu Mare

angajează

operator calculator

Condiții:

- cunoștințe PC (Word, Excel)
- cunoștințe minime de contabilitate
- dinamism și seriozitate
- abilități de comunicare

Oferim:

- salariu atractiv și bonuri de masă
- posibilități de training
- un loc de muncă modern și sigur
- atmosferă deschisă alături de un colectiv tânăr

Dacă oferta noastră v-a trezit interesul, așteptăm CV–urile dumneavoastră până la data de 13 decembrie 2005. Numai persoanele selectate vor fi contactate pentru interviu.

CV–urile se vor aduce la sediul redacției din Deva, Str. 22 Decembrie, nr. 37A sau se vor trimite prin fax: 218.061, sau prin e-mail: laura.contra@informmedia.ro.
Persoană de contact: Laura Contra.
tel. 0721/513875,

(35610)

SC UZINA MECANICĂ Orăștie

cu sediul în județul Hunedoara, localitatea Orăștie, str. N. Titulescu, nr. 60, în conformitate cu prevederile: Legii nr. 137/2002 privind unele măsuri pentru accelerarea privatizării cu modificările și completările ulterioare, Ordinului Ministerului Economiei și Comerțului nr. 602/24.10.2005, precum și prevederile Legii nr. 346/2004 privind stimularea înființării și dezvoltării întreprinderilor mici și mijlocii, **anunță închirierea activului Tâmplărie**, situat în județul Hunedoara, comuna Turdaș, satul Pricaz, prin licitație deschisă cu strigare, în datele de 23.12.2005, 16.01.2006 și 01.02.2006, ora 10, la sediul societății. Suprafața clădirii este de 2050 mp, iar a terenului 7186,25 mp.

Prețul de pornire a licitației este de 2250 lei/lună (fără TVA). Pasul de licitație este ascendent și are valoarea de 112,5 lei (fără TVA).

Pentru participarea la licitație sunt necesare următoarele documente:

Ofertant - persoană juridică

a) Împuternicire (procură) acordată persoanei/persoanelor care reprezintă ofertantul la licitație, semnată de către ofertant, autentificată-original;
b) Situațiile financiare pentru ultimul exercițiu financiar;
c) Copie de pe certificatul de înmatriculare eliberat de Oficiul Registrului Comerțului;
d) Scrisoare de bonitate financiară, eliberată de o societate bancară română-original;
e) Dovada privind achitarea obligațiilor fiscale către toți creditorii bugetari, prin prezentarea de certificate de atestare fiscală eliberate de organele fiscale competente (data de referință având o vechime de cel mult o lună și/sau în termen de valabilitate) - originalul certificatelor;
f) Declarație pe proprie răspundere că nu a deschis procedura reorganizării judiciare și a falimentului și nici nu are cunoștință despre existența vreunei cereri introductive pentru deschiderea acestei proceduri-original;
g) Declarație pe proprie răspundere în sensul că mijloacele financiare aferente plății prețului provin din mijloace licite-original.

Ofertant persoană fizică

a) Împuternicire (procură) acordată persoanei/persoanelor care reprezintă ofertantul la licitație, semnată de către ofertant, autentificată-original;
b) Copie de pe actul de identitate;
c) Certificatul de cazier judiciar care să ateste că nu a fost condamnat penal, cu excepția condamnărilor pentru infracțiuni rutiere-original;
d) Declarație pe proprie răspundere, în sensul că mijloacele financiare aferente plății prețului provin din mijloace licite - original;

Ofertanții vor depune, la sediul societății, în plic sigilat, documentele de participare prevăzute mai sus cel mai târziu cu o zi lucrătoare înainte de data fixată pentru începerea licitației, ora 14, acest termen fiind termen de decădere.

Alte informații la tel. 0254/247966.

(35876)

Consiliul Local al Municipiului Hunedoara

cu sediul în Bulevardul Libertății, nr.17, județul Hunedoara, organizează licitație publică deschisă în vederea delegării de gestiune, prin concesionare, a serviciului public de salubrizare al municipiului Hunedoara - PACHETUL DE ACTIVITĂȚI NR.3 – măturatul, spălatul căilor publice, întreținerea spațiilor verzi și a parcurilor; curățarea și transportul zăpezii de pe căile publice și menținerea în funcțiune, în următoarele condiții:

1. Concesionarea se va face pe o perioadă de 8 ani,
2. Documentația pentru licitație poate fi procurată, contra cost, de la sediul concendentului, menționat mai sus,
3. Prin concesionarea pachetului de activități menționat mai sus, Consiliul Local al Municipiului Hunedoara își propune realizarea serviciului de salubrizare în municipiul Hunedoara în condițiile prevăzute de legislația în vigoare, în scopul alinierii la standardele europene în domeniu;
4. Actele cerute ofertanților sunt cele menționate în documentația de licitație.
5. Ofertele se vor primi la sediul Primăriei Municipiului Hunedoara, din B-dul Libertății, nr.17, județul Hunedoara, camera nr. 23, până la data de 29 decembrie 2005, ora 15.00,
6. Ofertanții vor rămâne angajați prin termenii ofertelor lor, până la încheierea contractului de concesiune cu ofertantul declarat câștigător,
7. Deschiderea ofertelor va avea loc, la sediul Primăriei Municipiului Hunedoara, camera nr. 9, în data de 30 decembrie, ora 09.00,
8. Contestațiile, formulate potrivit actelor normative în vigoare, vor fi depuse la sediul Consiliului Local al Municipiului Hunedoara, din B-dul Libertății, nr.17, județul Hunedoara sau se transmit la numărul de fax 0254/716.087, ori la adresa de e-mail: info@mail.primariahd.ro.

(35805)

BRAD - Str. Republicii, nr. 11, Bl. 1. parter, Tel: 0254/612.683.
DEVA - Piața Victoriei, nr. 8, Tel: 0254.230.398 (lângă Casa de Cultură)
DEVA - Ulpia Shopping Center, etaj 1, Tel: 0254.235.025.
HUNEDOARA - Supermarket Artima Tel: 0254.715.288;
ORĂȘTIE - Centrul Comercial "Palia", Strada Armatei nr. 1. Tel: 0254.241.950

Detalii despre oferta completa de telefoane și de servicii găsiți la dealerii Connex Vodafone.
Prețurile nu conțin TVA, telefoane în limita stocului disponibil. Oferta valabilă pentru abonamentele încheiate până la 31 decembrie.
Oferta este supusă unor clauze disponibile în magazine și la agenții de vânzări.
Regulamentul promoției "Lucrăm pentru Moș Crăciun" este disponibil pe www.connex.ro
*Prețul este valabil pentru abonamente cu o perioadă contractuală de 2 ani. Te abonezi și primești cadouri atractive (ceteți cadou sau accesorii de telefoane).
Oferta valabilă în limita stocului disponibil. Detalii în magazine.

(35090)

Auto românești (36)

• **vând Dacia** 1310, motor în 5 trepte, af 1991, servo frână, preț 32 milioane lei, negociabil. Tel. 0742/267397, 0254/224026.

• **vând Dacia** break, XI.1996, vișiniu metalizat, CV, 5 trepte, radiocasetofon, bine întreținută, RAR 2007, preț 6800 ron, negociabil. Tel. 0745/253662.

• **vând Dacia** Solenza, model Rapsodie, vopsea originală gri perlă metalizat, km puțini, unic proprietar, mașină de garaj, ireproșabilă. Tel. 0723/270348.

Auto străine (37)

• **vând Opel** Corsa, af 2001, adus de 10 zile, taxe la zi, RAR, extrase full, metalizat, 50.000 km sau schimb cu Matiz, Cielo, Solenza plus diferență. Tel. 0745/789789.

• **vând Opel** Vectra, af 1992, 2000 cmc, 200.000 km, preț 3500 euro, negociabil. Telefon 0744/248170.

• **vând Renault** Safrane 2,1 TD, af 1994, central, geamuri și oglinzi electrice, jenți AL 15", cass, boxe, numere de Franța, preț 2300 euro. Tel. 0723/227569.

• **vând VW** Passat, af 1979, persoană fizică, preț negociabil. Tel. 0747/223733.

Microbuze. Dube (38)

• **ofer spre** închiriere autoutilitară Mercedes 208 D transport marfă 1,5 tone, stare perfectă, cu licență de transport, RCA, VT, factură, preț negociabil. Tel. 0722/857732, 0254/223224.

Utilaje, unelte, industriale și agricole (40)

• **vând 2** motoare electrice trifazice, 2800 rot/min, de 5 kw și 8 kw, preț negociabil. Tel. 248340.

• **vând motostivuitor** UMT 3,5 tone, RK, preț negociabil. Tel. 0727/960735, 0747/627526.

• **vând utilaje** agricole: tractor U 650, 2 remorci RM 2, plug, disc mare, preț negociabil. Relații la tel. 0743/693527.

• **vând radiator** electric cu turbină, 1000/2000 w, 2 boxe 100 w, redresor, canistră metal, cablu oțel pentru fântână 25 m, cablu cupru pentru împământare d 1,5, fludor. Tel. 220607.

Piese, accesorii (42)

• **vând 2** bucăți planetare, delco complet cu fișe, mască ochelari de Dacia 1300, noi, în țiplă, caroserie VW break, af 1984 cu geamuri și parbriz. Tel. 0747/223733.

• **vând 4** bucăți cauciucuri noi, pentru Dacia papuc, 13/176, preț 120 ron bucata, negociabil. Tel. 0721/384304.

Mobilier și interioare (47)

• **vând foarte** ieftin mobilă fumir nuc: bibliotecă, masă, 6 scaune tapițate, recamier, oglindă, cuier fier forjat, dulap, preț 100 ron, bucata. Tel. 221328. 0744/705595.

• **vând geam** dublu cu 3 canate 180/150. cu toc, cu jaluzele din lemn de fag, din demolări, preț 120 ron. Tel. 221431, seara.

• **vând pătuț** pentru copil, din lemn masiv. Tel. 212180.

• **vând fotoliu** pat din burete, balansoar copii, pătuț, toate la preț convenabil. Tel.efon 0729/240063.

Televizoare (48)

• **vând tv** color Samsung, diag. 51 cm, căutare automată a programelor, programare - oprire, telecomandă, preț negociabil. Tel. 232414, 212841.

Audio-video, antene și instalații satelit (49)

• **vând Divix** Daewoo, nou (optic, coax), citește toate formatele, free zone, preț 350 ron. Tel. 0726/213575.

• **vând electronice**, minicasetofon, aparate foto, telefoane mobile și fixe, cd - player. Tel. 0729/240063.

Aparate foto și telefonice (50)

• **vând aparat** foto Olympia japonez, cameră, blitz, descărcare pe calculator și aparat Smena 8, stare perfectă, preț accesibil. Telefon 0747/223733.

Calculatoare și accesorii (51)

• **vând monitor** 14", 30 ron, 2 boxe 40 w, 80 ron, amplificator de mașină, 150 ron, mixer 12 canale, 150 euro, repar electronice. Tel. 0747/280046.

• pentru toată lumea
• pentru cei cu bani puțini
• pentru cei cu bani mai mulți
De la MAGAZINUL UFO-ULPIA (et. 1, lângă Connex)
• cadouri
• jucării
• beteală și globuri
• ornamente larnă
EN GROS - de la S.C. CONSULT MEDICOM (în spatele sediului Petrom)
(34701)

LASAN GARDEN
Deva - Sântămăria Orăștie, Nr. 70E Tel. 0788 743 067, 0788 743 722
LA PROPUNE OFERTA SPECIALĂ DE SĂRBĂTORI:
- ORNAMENTE ȘI BRAZI DE CRĂCIUN
- LUMINI ȘI FREZE DE ZĂPADĂ
(35631)

Zona IT
Zani garanție!
CADOU
FUJITSU SIEMENS COMPUTERS
Amilo L-1300
Intel Celeron M370 (Dothan 1,5 GHz)
L2 Cache: 1024 kB
RAM: 512 MB DDR333
HDD: 60 GB/DVDRW DL
Placa de sunet: MS-Sound compatible
Placa video: Intel 852GM UMA 64 MB
Display: 15,4" WXGA TFT
795.00 EURO
*Prețul nu include TVA
(26821)

BAZAR

EMIGRARE CANADA
FIRMĂ CANADIANĂ, MEMBRĂ NR. M041304 A SOCIETĂȚII CANADIENE A CONSULTANȚILOR ÎN EMIGRARE
www.exis-sasi.ca
Programări la telefoanele:
Tel./Fax: 0254 - 230.778;
0742 - 226.066; 0722 - 071.774; 0788 - 358.369
De luni - vineri, între orele: 9.00 - 18.00 (35271)

CONSTRUIM: case la cheie, fațade termosistem, tencuieli mecanizate, decorațiuni de lux
SC BAU DECOLUX PREST SRL DEVA
MAGAZIN MATERIALE DE CONSTRUCȚII
Str. Mihai Eminescu, nr. 82 vis a vis de PROMOB
Tel.: 0722/319442; Fax: 0254/217438.

COMPLEXUL DORULEȚ
Munții Retezat
www.cabaneledorulet.ro; cabaneledorulet@yahoo.com
tel. /fax: 0254/772244; tel. cabană 0788/000277 (33844)

S.C. BAU DECOLUX PREST SRL DEVA

OFERTĂ PREȚURI MATERIALE

Nr. crt.	Denumire material	u/m	p/u (cu tva)
1	tencuială GRANOPOR PUTZ *30 kg	găleată	130 (stoc)
2	vopsea DYO 2,5 kg	cutie	48,11
3	plasă fibră ECO	mp	3,67
4	adeziv gresie și faianță *BAUMIT	sac	13,5
5	profil de soclu *2,5 m	bară	22
6	profil de colț *2,7 m	bară	6,7
7	grund universal *25 kg	găleată	118,2
8	vopsea lavabilă STANDARD *25 kg	găleată	67,7
9	vopsea lavabilă EXTRA *25 kg	găleată	99,5
10	mortar MPI 25/40	sac	13,5
11	mortar MPA 35/40	sac	15,5
12	vopsea DYO 0,75 kg	cutie	15,95
13	lac parchet PINOSTAN*0,75 kg	cut.	13,55
14	polistiren expandat 2, 3, 5 cm	mc	230
15	dibluri 95 mm	buc.	0,5
16	ciment	sac	18,5
17	var	sac	18,5
18	adeziv pentru parchet	găleată	120
19	tencuială mozaic *30 kg	găleată	223,2
20	ceradez	sac	24,5
21	ceresit CT 126	sac	19,5
22	vopsea internă 14 l	cutie	103,4
23	vopsea internă 9 l	cutie	70,09
24	vopsea SEGNO lavabilă 14 l	cutie	140
25	vopsea SEGNO lavabilă 9 l	cutie	94,13
26	vopsea superlavabilă IMERQARZ 14 l	cutie	203,25
27	vopsea superlavabilă IMERQARZ 9 l	cutie	137,56
28	vopsea QUARZ EXTERIOR 14 l	cutie	130,78

NOTĂ: 1. La cantități mari cumpărate, prețurile se negociază cu până la 20% discount.
2. Executăm: - lucrări de rigips, pereți și tavane; - gleturi și zugrăveli lavabile; - termoizolații; - remedieri împotriva mucegaiului; - placări cu gresie și faianță.

AGENȚIA DE TURISM ȘI BILETE DE AVION
nexus TRAVEL
DEVA, B-DUL DECEBAL, NR. 4A
Tel/Fax 0254/214543, 0254/234247
E-mail: nexustravel@rdslink.ro
TURISM DE LA A LA Z (29905)

ALTER SRL
Deva, Cristur, 330
Producător direct
Tel. 0254.236.231
0744.780.318
0744.771.565
CALITATE EXCEPȚIONALĂ LA PREȚ MIC
TÂMPLĂRIE DIN ALUMINIU GRECIA ȘI PVC REHAU GERMANIA
(29854)

Pâine: albă feliată, multicereale, neagră, toast
Mereu proaspătă și gustoasă
BRUTARIA SAVA
SC SAVA EXIM SRL DEVA
Fabrica BOZ
Tel. 0254/226903

S.C. SEBASTIAN GRUP CONSTRUCT S.R.L.
EXECUTĂ
- CASE LA CHEIE LA PREȚ DE GARSONIERE
- FUNDAȚII DE ORICE TIP
- MANSARDĂRI
- ACOPERIȘURI
- CASE PE STRUCTURĂ UȘOARĂ LA PREȚ DE GARSONIERE
Se asigură proiectare și avizele necesare pentru execuție
0254/719231, 0720-850468, 0724-767096.

LOOKAS - FERESTRE ȘI UȘI DIN LEMN STRATIFICAT
SC CONSSER SRL
Produce:
Tâmplărie lemn stratificat cu geam termopan
Agrement tehnic nr. 007-02/282-2005
Caracteristici:
- lemn molid, stejar sau meranti tri-stratificat, umiditate 10-12%
- etanșeitate pe 2 rânduri de garnituri
- închidere multipunct cu feronerie roto
- geam termoizolant 4-16-4 mm
- finisaje cu grunduri și lacuri pe bază de apă rezistente la intemperii și ultraviolete
Obloane din lemn cu lamele mobile sau fixe
Deva, str. Victor Șulagă, nr. 22
Tel./fax: 0254/230.431
Mobil: 0744/219.348

• Depozit materiale de construcții
• Instalații termice și sanitare (centrale termice, cazane pe lemne, calorifere, boilere pe gaz și electrice, țeavă multistrat Henco)
SC INSTANT INTERNAȚIONAL SRL
Deva: str. M. Kogălniceanu, bl. 14, parter, tel./fax: 0254/229090
Simeria: str. A. Iancu, bl. 87, tel. 0254/263216
Str. 1 Decembrie, bl. 104, tel. 0722/469113
(29900)

ECO KRAFT
INSTALAȚII GPL AUTO
Nr. 1 în județul Hunedoara
Tel: 0254 236 012
Mob: 0788 548 021
www.ecokraft.ro (30752)

LooKAs
FERESTRE și UȘI din lemn stratificat
Agrement tehnic nr. 007-02/282-2005
Ferestre și uși din lemn stratificat cu geam termopan
Obloane din lemn cu lamele mobile sau fixe
SC CONSSER SRL DEVA
Str.Victor Șulaga, nr. 22
Tel/fax: 0254/230.431
Mobil: 0744/219.348
(29851)

SC MINEXFOR SA DEVA
MIRACOL
Izvor de sănătate

AICI POATE FI RECLAMA TA!

Audio-video, antene și instalații satelit (49)

● **SOCIETATE COMERCIALĂ** vinde antene de satelit digitale începând cu 550 ron, un an garanție, recepționează programe românești și străine, cu abonament (Max tv, Focus) și fără abonament; montarea și deplasarea incluse în preț. Informații tel. 0723/481776 sau 0745/840474.

Îmbrăcăminte, încălțăminte și articole sport (52)

● **vând cojoc** bărbătesc, nou, mărimea 54. Tel. 221894.

● **vând haină** damă, nouă, blană nurcă, supermodernă. Tel. 210900, 0744/611145.

● **vând palton** lung, bărbați, din piei caprine, nr. 54 - 56, confecționat de fabrică, stare excelentă și fustă piele, nouă, preț negociabil. Tel. 212272, 0723/732560.

● **vând schiuri** Blizzard 180, cu legături Tyrolia și clăpari Nordica nr. 39, preț 120 ron. Tel. 221431, seara.

● **vând schiuri** Rossignol cu legături Salomon pentru copii (1,40; 1,50 m și adulți 1,70 m), preț negociabil. Tel. 233084.

Materiale de construcții (53)

● **vând distanțieri** pentru fier-beton (pureci). Tel. 0723/227569.

Electrocasnice (56)

● **vând aragaz** 3 ochiuri, preț 200 ron, negociabil. Tel. 229238.

● **vând aragaz** 4 ochiuri și frigider Arctic cu congelator, stare perfectă. Tel. 210900, 0744/611145.

● **vând aragaz** 4 ochiuri, stare foarte bună, preț 250 ron, negociabil. Tel. 0740/130827.

● **vând congelator** 4 sertare, mașină de spălat mică din plastic, centrifugă pentru rufe. Tel. 221894.

● **vând convenabil** congelator Arctic 5 sertare, stare foarte bună, preț 250 ron, negociabil. Tel. 221431, seara.

● **vând frigider** Electrostar cu congelator, mare, dezghețare automată, preț 200 ron și tv color portativ, diag. 62 cm, preț 200 ron. Tel. 214814.

● **vând ladă** frigorifică 5 sertare, aproape nouă, frigider Minsk rusesc și un aspirator AP 21 românesc, prețuri negociabile. Tel. 231414, 212841.

● **vând mașină** de spălat automată Siemens, 1000 rot, lipsă programator, preț 80 ron. Tel. 231067, 0724/032939.

Plante și animale, agroalimentare (57)

● **vând oi** țurcane, 40 bucăți, Valea Sângeorgiului, nr. 26, tel. 732111, 0726/760853.

● **vând porc** Marele alb, 130 kg, și purcei 25 - 50 kg. Tel. 210900, 0744/611145.

● **vând grâu** la prețul de 3.500 lei/ kg și porumb știuleți la 2500 lei/kg, asigur transport la cantitate mai mare. Tel. 0744/497178 sau 262035.

● **vând pomi** pentru Crăciun, cantități mari. Tel. 0744/785774, zona Brad.

● **vând porc** Marele alb, 140 kg. Relații în satul Bălata, comuna Șoimuș, nr. 22. Tel. 237631 sau 214900.

● **vând porumb** știuleți, cantitate mare. Tel. 0724/243419, 0722/417131.

● **vând urgent** găini ouătoare hibrid Isa Brown, 31 săptămâni. Tel. 0254/246710.

Medicamente, instrumente medicale (58)

● **vând medicament** Cavinton, adus din Ungaria, cu 90 tablete cutia, la jumătate preț de farmacie, preț 30 ron cutia. Tel. 232414 sau 212841.

● **vând aparat** diabet, lamele și ace., aparat auditiv. Tel. 0729/240063.

Instrumente muzicale (60)

● **vând orgă** Roland, 5 octave, difuzoare, amplificator, efecte excelente, pian, strings, brass, orgă biserică etc; ritmuri, acompaniament, începători - avansați, convenabil. Tel. 0747/223733.

● **vând tobă** (instrument) pentru colindători. Tel. 216347.

Altele (61)

● **cumpăr deșeu** plastic, lăzi, dopuri, paleți. Tel. 0723/301857.

● **cumpăr vitrine** frigorifice pentru spații comerciale. Tel. 0354/104106, 0745/654106.

● **vând candelabru** de cristal de Boemia, stare perfectă, cu 3 brațe și un ceas de mână Doxa, preț negociabil. Tel. 212272, 0723/732560.

● **vând cântar** platformă de Balanța Sibiu, cântărește până la 110 kg, suprafața platformei 0,80/0,80 m, stare ireproșabilă, preț negociabil. Tel. 212272, 0723/732560.

Pierderi (62)

● **pierdut carnet** asigurări sănătate pe numele Duma Paraschiva. Se declară nul.

INFORMM MEDIA

parte a unei corporații internaționale mass-media care deține poziția de lider în publicarea de ziare și servicii Internet în vestul Austriei, în nord-estul Ungariei, cât și în județele Bihor, Timiș, Caraș-Severin, Hunedoara, Arad și Satu Mare

Ești elev, student sau pensionar?

Ai dori să câștigi un ban în plus, lucrând doar 3 ore/zi? Angajează-te ca

distribuitor de presă

Cerințe:

- Abilități de comunicare;
- Disponibilitate la program matinal;
- Seriozitate.

Oferim:

- program de lucru flexibil - ;
- venituri în funcție de realizări;
- mediu de lucru atractiv și competitiv.

Dacă oferta noastră v-a trezit interesul, contactați-ne la adresa:

Redacția ziarului Cuvântul liber, Str. 22 Decembrie, nr. 37 A, parter sau la tel. 211275, int. 8804.
Persoană de contact: Sorina Sârmai
E-mail: sorina.sarmai@informmedia.ro

(32135)

OFERTĂ DE SĂRBĂTORI

- Toată gama de instalații recepție satelit **●Digi TV ●Max TV ●Focus TV**

- Instalații recepție fără abonament
- Toată gama de produse PANASONIC: audio, video, foto.
La cele mai avantajoase prețuri prin Devasat Shop, str. Avram Iancu, bl. H1. Tel. 216.196.

(34471)

Cea mai bună ofertă...?

TOP TECH SRL
Adresa: Deva, Piața Victoriei nr.1
Tel/Fax: 0254-234437 / 0254-234438
Web: www.toptech.ro Email: sales@toptech.ro

Placă de bază: Gigabyte, FSB 533
Procesor: Intel Celeron, 2400 MHz
Memorie: Princeton DDR 256 MB PC3200
Placă video: onboard, 64 MB shared
FDD: Sony 3.5", 1,44 MB
HDD: Western Digital BB 40 GB, 7200rpm
Unit. optica: LG CD-RW 52x/32x/52x
Monitor: Belinea 17" flat, 1280x1024 max.
Tastatură, mouse, pad
Pret cu TVA: 12.893.000 lei (1.289,30 le. noi)

Placă de bază: Gigabyte, FSB 800
Procesor: Intel Pentium 4, 2800 MHz
Memorie: Princeton DDR 256 MB PC3200
Placă video: Gigabyte ATI Radeon 9550
FDD: Sony 3.5", 1,44 MB
HDD: Western Digital BB 80 GB, 7200rpm
Unit. optica: LG CD-RW/DVD 52x/32x/52x/16x
Monitor: Belinea 17" flat, 1280x1024 max.
Tastatură, mouse, pad
Pret cu TVA: 20.994.000 lei (2.099,40 lei noi)

Sistem operare: Microsoft Windows XP Home Edition
Pret cu TVA: 2.982.000 lei (298,20 lei noi)

... desigur!

(35278)

RECLAME

Decese (75)

Cu nemărginită tristețe în suflet anunț decesul bunului și iubitului meu soț

PRESECAN IOAN

în vârstă de 65 de ani. Înmormântarea va avea loc sâmbătă 10 decembrie, ora 13, la Cimitirul ortodox din Gurasada. Nu îl voi uita niciodată.

Soția

Comemorări (76)

Se împlinesc 7 ani de când a trecut în neființă cel care a fost un bun soț, tată și bunic

POPESCU PETRE

Slujba de pomenire va avea loc sâmbătă 10 decembrie, ora 11,30, la Biserica ortodoxă din Cimitirul de pe str. M. Eminescu, Deva. Nu te vom uita niciodată și te vom păstra mereu în sufletele noastre.

Soția Ioana, fiii Pavel și Tatian împreună cu familiile

Vinzi
Cumperi
Închiriezi
Schimbi
Cauți

Alege CL pentru anunțul tău

● **pierdut carnet** asigurări sănătate pe numele Furdui Viorica. Se declară nul.

● **pierdut carnet** asigurări sănătate pe numele Gurban Gheorghe. Se declară nul.

● **pierdut carnet** asigurări sănătate pe numele Sava Elena. Se declară nul.

Umanitare (66)

● **victima accidentului** produs de un microbuz Deva - Hunedoara, în 16.09.2005, la trecerea de la piață, Bdul Decebal, intersecția cu Ion Creangă, îi mulțumește persoanei care a transportat-o la spital și o roagă să o contacteze la tel. 0727/131393 sau 0254/219832.

Prestări servicii (72)

● **decorațiuni interioare** de sărbători, la domiciliu sau restaurante, ghirlande, coronițe, ornamente etc., preț convenabil. Tel. 0720/743834.

● **Test Flag** SRL organizează în 12 decembrie ultima testare din acest an pentru certificarea ECDL la preț redus cu 40%. Înscrieri și informații suplimentare la sediul nostru: Deva, Bdul 22 Decembrie, nr. 37 A (Clădirea Cepromin), etaj 2, camera 221. Tel. 0254/212070; fax 0254/218111.

Oferte locuri de muncă (74)

● **SOCIETATE FRANCEZĂ** angajează personal pentru următoarele posturi: responsabil logistică; responsabil producție și responsabil aprovizionare. CV-urile se depun la sediul societății din Deva, Str. Zambilelor, nr. 2, fax 0254/219340 sau la adresa de e-mail: petronela_cornea@yahoo.com.

● **SC AUTOCENTRUM** SRL DEVA organizează concurs pentru ocuparea următoarelor posturi: șef punct de lucru (service auto); referent vânzări piese auto și vânzător facturist. CV-urile se vor transmite la fax 0254/216863 sau 0254/216987 sau se vor depune la CEPROMIN, camera 226.

SC B&C LIQIDATOR SRL DEVA

Societate de reorganizări și lichidări judiciare notifică toți creditorii și acționarii că s-a deschis procedura falimentului prevăzută de Legea 64/1995, republicată, cu privire la următoarele societăți:

1. **SC ELECTROINSTAL 99 SRL, Petrosani, CUI 12924382, J20/226/2000;**
2. **SC COMIN SRL, Deva, CUI R2118810, J20/1703/1992.**

Termenul limită de depunere a creanțelor este data de 20.12.2005 și de întocmire a tabelului preliminar este data de 16.01.2006;
Termenul de soluționare a contestațiilor este 01.02.2006;
Termenul de definitivare a tabelului suplimentar al creantelor este data de 10.02.2006.
Prima Adunare a Creditorilor va avea loc la Tribunalul Hunedoara-Deva, în data de 17.02.2006, orele 13 și 13,30, cu următoarea ordine de zi:
Prezentarea situației debitorului, Alegerea Comitetului Creditorilor, Aprobarea retribuției lichidatorului judiciar și diverse.

(35893)

Cu adâncă durere în suflet, familia anunță că se împlinesc 12 ani de la trecerea în neființă a celei care a fost o bună soție, mamă, soacră și bunică

FILIPESCU DOMNICA

Slujba de pomenire va avea loc duminică 11 decembrie 2005, la Biserica ortodoxă din Orăștioara de Jos. Dumnezeu s-o odihnească în pace. Nu te vom uita niciodată.

Soțul Laurean, copiii Aurel și Nelu, nurorile Nela și Lola și nepoții Ramona și Ciprian

Familia anunță cu durere în suflet că se împlinește un an de la plecarea spre veșnicie a celui care a fost

ec. ILIE MOTÂNTĂU

Parastasul de pomenire va avea loc sâmbătă 10 decembrie, ora 10, la Biserica Adormirea Maicii Domnului (parcul Opera), Deva. Nu te vom uita niciodată.

Familia Stânea și Burghelea anunță cu inimile îndurerate că se împlinesc 2 ani de când a plecat, pe drumul fără de întoarcere, buna noastră soție, mamă, bunică și soacră

STÂNEA MARIA

Slujba de pomenire va avea loc sâmbătă 10 decembrie, ora 10, la Biserica Adormirea Maicii Domnului din Deva (lângă BCR).

Altele (61)

● **DEPOZIT EN**-GROS vinde haine import Germania și Austria, la prețuri avantajoase. Deva, str. Bela Bartok, nr. 3 (în spatele Bisericii din Ceangăi), zilnic, între orele 8 - 16. Tel. 0254/223418.

● **informatician cu** experiență realizez la comandă aplicații economice: contabilitate, gestiune, evidențe diverse, aplicații Multimedia, avantajos. Tel. 0741/264199

● **Ingrijesc copii** sau persoană bolnavă sau vârstnici (bărbat, femeie). Tel. 0726/810296.

● **mamă a** doi copii, serioasă, căsătorită, efectuez menaj și alte munci gospodărești numai la familii serioase, ofer și rog seriozitate. Tel. 218597, după ora 21,30 și 0723/851439.

● **Moș Crăciun** vine la tine acasă ! Dacă vrei să-ți bucuri copilul de sărbători sună la tel. 0720/743834 și pentru o sumă modică (10 ron), Moșul vine la copilul tău !

● **specialist, execut** reparații cuptoare pâine - Danf - cu boltă și de specialități. Deva, tel. 228564.

● **transport mobilă**, electrocasnice cu auto 1,2 t, 14 mc, L 3,5 m, l 2,2 m, asigur și demontare sau manevrare. Tel. 225578, 0744/934462, 0726/551701.

SC EUROCONSULT SRL ARAD
FILIALA DEVA
-societate de reorganizări și lichidări judiciare-
ANUNȚĂ TOȚI CREDITORII
că s-a dispus deschiderea procedurii de reorganizare judiciară și faliment a
SC INTEGRATA SANDER PROD LACT SRL Hațeg
Potrivit art.76, alin. 1 din Legea nr.64/1995 - republicată și modificată,
termenul limită pentru înregistrarea creanțelor
la grefa Tribunalului Hunedoara este data de **23.12.2005.**

(35875)

cel mai mare producător de preparate de carne din Bihor

angajează

AGENȚI VÂNZĂRI
pt. Județul Hunedoara

Cerințe:
➜ Experiență în vânzări min. 1 an;
➜ Permis de conducere cat. B;
➜ Aptitudini de comunicare și negociere;
➜ Bună cunoaștere a zonei.

Se oferă:
➜ Salariu motivant;
➜ Mașină de serviciu și telefon mobil.

Informații la telefonul 0724-525456 (zilnic, între 8-16) Vă rugăm trimiteți CV la fax: 0259-433.181 sau e-mail: ligia.pop@cominca.ro.

(35868)

PE SCURT

● **Film marca „Gibson".** Actorul şi regizorul Mel Gibson va produce un film a cărui acţiune se va derula în Europa, în timpul Holocaustului. Filmul „Flory" se bazează pe povestea adevărată a unei olandeze de origine evreiască.

● **Mai multă şampanie.** Vânzările de şampanie ar putea ajunge în acest an la 300-310 milioane de sticle, în creştere cu 1,5% faţă de anul trecut, ceea ce va duce la o majorare cu 3-4% a profitului.

Din peşteri Expoziţia Maropeng, deschisă la Johannesburg, include prezentarea peşterilor Sterkfontein, în care s-au găsit cam 35% din fosilele de antropoizi descoperite până acum în lume. (Foto: EPA)

Schwarzenegger la spital

■ Fostul actor a fost internat la câteva ore după aprinderea Pomului de Crăciun.

Arnold Schwarzenegger (Foto: EPA)

Los Angeles (MF) - Actualul guvernator al Californiei, Arnold Schwarzenegger, a fost dus de urgenţă la spital, miercuri dimineaţă, din cauză că avea tensiunea arterială ridicată. La doar câteva ore după ce politicianul a aprins luminile din pomul de Crăciun amplasat în faţa clădirii Capitoliului din Sacramento, a fost internat la spitalul UC Davis Medical Center, în jurul orei 12 noaptea. Potrivit purtătorilor săi de cuvânt, Schwarzenegger a răcit la stomac. La sfatul medicului său personal, a mers la spital unde medicii au declarat că tensiunea sa arterială revenise la normal. Starul a fost totuşi ţinut sub observaţie timp de câteva ore înainte de a i se da voie să plece acasă.

„În anul 1997, guvernatorul Schwarzenegger a fost operat pentru o disfuncţie cardiacă. Aşa că tensiunea arterială neregulată este ceva destul de comun pentru el", a declarat Margita Thompson, purtătoarea sa de cuvânt.

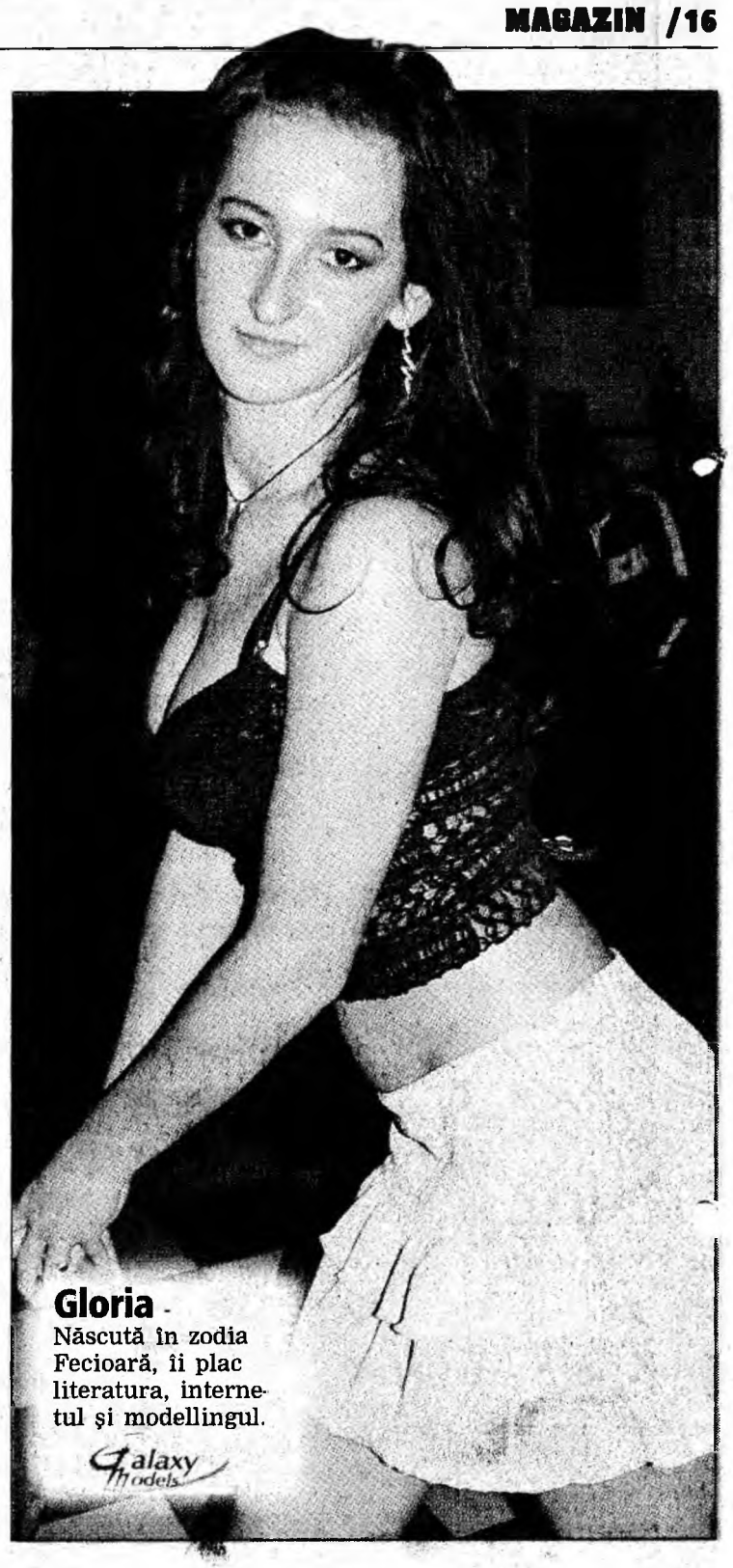

Gloria - Născută în zodia Fecioară, îi plac literatura, internetul şi modellingul.

Galaxy Models

A fost ales „Cuvântul anului"

■ „Podcast" a fost declarat ca fiind cuvântul cu cel mai mare succes în anul 2005.

Washington (MF) - Termenul „podcast" a fost declarat „Cuvântul anului" de către realizatorii dicţionarului american New Oxford, relatează BBC News Online.

Termenul este definit ca „o înregistrare digitală de tip radio sau un program similar, disponibilă pe Internet de unde poate fi descărcată pe un player audio personal". Cuvântul derivă de la o combinaţie între termenii broadcasting (emisie n.r.) şi iPod. Termenul va fi adăugat la versiunea de pe Internet a dicţionarului, la începutul anului viitor.

Cuvântul a fost inventat de jurnalistul Ben Hammersley şi, cu toate că are la bază termenii „broadcasting" şi „iPod", definiţia se pare că este greşită pentru că podcasturile pot fi ascultate pe orice tip de player digital.

Aceste înregistrări de tip radio în format mp3 au devenit extrem de populare în ultimele 12 luni pentru că reprezintă un mod comod de a obţine fişiere digitale şi de a le asculta oriunde şi oricând.

Muşcată de deget

Gelsenkirchen (MF) - Un cetăţean german care a muşcat de un deget de la un picior o chelneriţă a fost condamnat de un tribunal din Gelsenkirchen (vestul Germaniei), la plata unei amenzi de 400 de euro.

Chelneriţa i-a cerut clientului nepriceput - care îi vărsase berea pe sandale - să o şteargă pe picioare, dar acesta a găsit de cuviinţă s-o muşte cu putere de un deget de la picior. Incidentul a obligat-o pe chelneriţă să-şi întrerupă serviciul timp de zece zile, motiv pentru care aceasta l-a dat în judecată pe client.

„Chelneriţa nu i-a întins piciorul ca să o muşte de degete, ci ca s-o şteargă de bere", a conchis judecătorul care a dispus amenda.

Ultimele zile

Los Angeles (MF) - Scarlett Johansson a acceptat să joace într-un film care prezintă ultimele zile din viaţa lui Napoleon Bonaparte şi care va fi realizat de un producător american independent. Actriţa va interpreta rolul unei tinere britanice care s-a îndrăgostit de Napoleon în perioada în care acesta era exilat pe insula Sfânta Elena. Filmul, care va fi realizat de producătorul şi scenaristul Benjamin Ross, se va numi „Napoleon şi Betsy". Actriţa va mai interpreta în curând şi rolul unei războinice care vrea să se răzbune în filmul „Amazoana", a cărui acţiune se petrece în Antichitate.

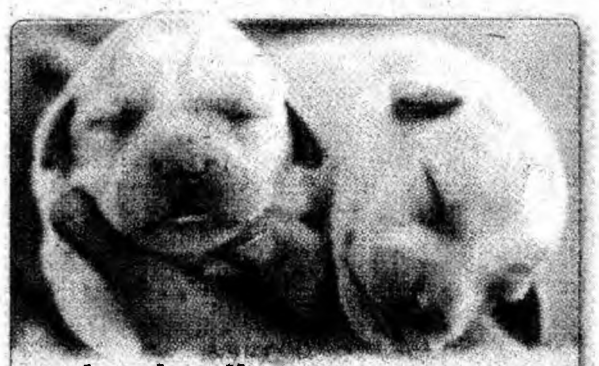

Labradoodle, aşa s-ar numi rasa puilor care s-au născut în Israel din încrucişarea unui labrador cu un poodle. Un pui costă 1.000 dolari. (Foto: EPA)

Comemorat în toată lumea

■ S-au împlinit 25 de ani de la moartea fostul membru al formaţiei Beatles, John Lennon.

Londra (MF) - Fanii muzicii din întreaga lume l-au comemoreat ieri pe fostul membru al formaţiei Beatles, John Lennon, în ziua în care s-au împlinit 25 de ani de la moartea sa.

Cântăreţul a fost împuşcat la 8 decembrie 1980, în faţa unui apartament din Manhattan, de către un fan dezaxat, Mark Chapman, care se află acum într-o închisoare din New York.

Paul Weller, Lulu şi Jamie Cullum sunt doar câţiva dintre muzicienii care l-au omagia pe cântăreţ la un concert ce a avut loc la sala Abbey Road din Londra. Badly Drawn Boy, Sugababes şi Katie Melua au participat, de asemenea, la concertul organizat în onoarea starului. Vedetele au cântat cântece scrise şi interpretate de Lennon. Un alt concert de comemorare a lui Lennon a avut loc şi la New York. Mai multe evenimente comemorative au fost organizate de fanii starului în apropiere de clădirea din New York unde a locuit Lennon, dar şi la Liverpool, oraşul natal al starului. O mare expoziţie despre viaţa şi munca muzicianului este organizată în aceste zile la Paris.

Aşa ar fi arătat acum, arată cercetători scoţieni (Foto: FAN)

A ales să mediteze

Pe de altă parte, văduva lui John Lennon, Yoko Ono, a atacat canalul american de televiziune NBC pentru că a ales să marcheze cea de-a 25-a comemorare a fostului ei soţ prin difuzarea unui interviu cu asasinul acestuia. Ono a anunţat că doreşte să comemoreze moartea fostului ei soţ prin meditaţie.

Misiune ratată

Tokyo (MF) - Sonda japoneză Hayabusa, care trebuia să colecteze probe de pe un asteroid aflat la 290 de milioane de kilometri depărtare de Pământ, a eşuat în misiunea sa, a anunţat agenţia spaţială JAXA. Proiectilul care trebuia să explodeze nu a fost detonat.

Au murit 74 de mineri

Tangshan (MF) - Explozia produsă miercuri la o mină de cărbuni din provincia Hebei (nordul Chinei) s-a soldat cu cel puţin 74 de morţi, alţi 32 de muncitori fiind încă dispăruţi, potrivit unui nou bilanţ difuzat, ieri, de presa oficială chineză.

Autorităţile locale au trimis la locul accidentului 152 de persoane care se vor ocupa de salvarea supravieţuitorilor, dintre care 50 vor intra în subteran. Însă nivelul ridicat al concentraţiei de gaz nociv în interiorul minei le va îngreuna considerabil sarcina.

Tehnicienii încearcă să găsească modalităţi de reducere a densităţii gazului, pentru a garanta securitatea echipelor de salvare. În timpul deflagraţiei în mină se aflau 186 de mineri, dintre care 111 au reuşit să supravieţuiască.

Panettone Cofetarii italieni produc, în număr mare, tradiţionalele prăjiturele de Crăciun, denumite „panettone". (Foto: EPA)

James Cameron se-ntoarce

Los Angeles (MF) - Regizorul James Cameron, care nu a mai realizat nici un film de ficţiune pentru marele ecran după producţia „Titanic" (1997), pregăteşte un lungmetraj ştiinţifico-fantastic în cadrul căruia efectele speciale joacă un rol important.

Acţiunea filmului „Battle Angel", care are un buget semnificativ şi care este o adaptare după o bandă desenată japoneză, se derulează în secolul al XXVI-lea. Filmul prezintă aventurile unei tinere adolescente, Alita, care este jumătate om, jumătate robot. Filmul urmează să fie lansat pe piaţă în vara lui 2007.

„Titanic" este cel mai scump film din istoria cinematografiei şi deţine recordul la încasări: 1,8 miliarde de dolari în întreaga lume. Filmul a obţinut 11 premii Oscar.